

消 防 年 報

令和 5 年版



芳賀地区広域行政事務組合消防本部

(令和 6 年刊行)

は し が き

この消防年報は、芳賀地区広域行政事務組合の消防現勢及び令和5年中の消防業務について集録し、今後の参考とするとともに、芳賀地区広域行政事務組合の現況をひろく一般に紹介することを目的として編集しました。

なお、組織、人事、消防施設等については令和6年4月1日現在、火災統計等については令和5年中のものを集計したものです。

この年報によって消防体制についてご理解を願い、当消防本部の実態を知っていただくうえでの資料として少しでもお役に立てば幸いです。

芳賀地区広域行政事務組合

消 防 長



目 次

| | |
|-----------------------------------|----|
| 位置と地勢、市町別人口・世帯数及び面積 | 1 |
| 芳賀地区広域行政事務組合の行政区域と消防配置図 | 2 |
| 消防本部のあゆみ | 3 |
| 組織・人事・予算等 | 9 |
| 面積・人口・世帯数と消防職員比率 | 10 |
| 組合予算と消防予算 | 10 |
| 組合構成市町情勢に対する消防力の整備指針及び職員比較表 | 10 |
| 消防本部・消防署の組織 | 12 |
| 消防本部・消防署の事務分掌 | 13 |
| 消防本部・消防署の職員配置状況 | 16 |
| 消防職員階級別年齢表 | 17 |
| 消防職員勤務年数表 | 17 |
| 消防職員学校教育派遣状況、その他研修状況、表彰関係 | 18 |
| 消防施設及び機械 | 19 |
| 消防車等の現勢 | 20 |
| 地区別消防水利の状況 | 21 |
| 消防器材配備一覧表 | 22 |
| 火災予防 | 24 |
| 危険物規制対象数 | 25 |
| 危険物施設事務処理状況 | 25 |
| 貯蔵・取扱数量別危険物製造所等数 | 26 |
| 建築確認申請用途・建築別処理状況 | 27 |
| 各種申請書・届出書の受理状況 | 28 |
| 防火対象物 | 29 |
| 火災統計 | 30 |
| 市町別火災発生状況 | 31 |
| 月別火災件数および損害額 | 32 |

| | |
|---------------|----|
| 令和5年のおもな火災 | 33 |
| 出火時間別火災件数 | 34 |
| 市町別・原因別火災件数 | 35 |
| 火災による死傷者 | 36 |
| 栃木県・管内火災発生割合 | 36 |
| 救急業務 | 37 |
| 市町別救急件数 | 38 |
| 月別救急出場件数 | 39 |
| 市町別・男女別搬送人員 | 40 |
| 市町別・時間別救急出場件数 | 41 |
| 年齢別搬送人員 | 41 |
| 救助統計 | 42 |
| 過去5年間年別救助件数 | 43 |
| 事故種別救助活動状況 | 43 |
| 救助事故種別発生場所状況 | 43 |
| 通信指令 | 44 |
| 消防緊急通信指令施設 | 45 |
| 通信系統図 | 46 |
| 消防緊急通信指令施設構成 | 47 |
| 消防無線・その他 | 49 |
| 119番等受付件数 | 51 |
| 気象 | 52 |
| 気象状況 | 53 |
| 消防団 | 54 |
| 消防団員の定員及び実員 | 55 |
| 消防団員の報酬 | 56 |
| 消防車等の現勢 | 57 |

位 置 と 地 勢

当組合は、栃木県の南東部に位置し、東部は八溝山系、西部は鬼怒川をはさみ宇都宮市、南部は茨城県、北部は那須烏山市と接しており、鬼怒川、五行川、小貝川、那珂川水系の豊かな水によって県南部の穀倉地帯の一角を形成している。

北東部の茂木町及び東部の益子町は八溝山系を背景に那珂川、小貝川に接し、益子町は、益子焼で全国的に有名な焼物の町でもある。真岡市、市貝町、芳賀町は平坦地で五行川を中心として広大な耕作地が続いている。

また一方では、真岡市西部の第1工業団地(175.4ha)に34社、第2工業団地(130.9ha)に22社、第3工業団地(14.4ha)、第4工業団地(42.7ha)、第5工業団地(91.2ha)に36社が操業し、新たな産業団地の整備等、現在も建設が進んでいる。平成21年3月に真岡市と合併した旧二宮町南部には、34.9haの敷地に大手プレハブ関係の工場が操業し、北東部には大和田産業団地(32.9ha)に9社が操業している。

茂木町北東部には下平工業団地(9.1ha)に3社の企業が操業、市貝町赤羽工業団地(36.8ha)には大手企業を含む4社が操業し、芳賀町西部の芳賀工業団地(248.4ha)及び芳賀高根沢工業団地(118.8ha)に大手自動車産業を含む106社が操業している。また、令和3年に芳賀第2工業団地(22.7ha)を造成し、企業を誘致している。

平成20年に北関東自動車道真岡インターチェンジが開通し、当管内から東北自動車道及び常磐自動車道とのアクセスが可能となり、今後ますます工業地域として経済の発展が期待される。さらに、真岡インターチェンジ並びに真岡市工業団地と清原工業団地をつなぐ鬼怒テクノ通りが全線開通するなど、従来の農業商業地に経済基盤の工場を誘致し、豊かな町づくりを推進している。

令和5年には芳賀町と宇都宮市をつなぐ、国内初の全線新設LRT「芳賀・宇都宮LRT」が開業し、持続発展可能な社会を目指す基盤としても期待されている。

| | | | | |
|-----|-----|--------------|-----|------|
| 位 置 | 東 経 | 140° 01′ 09″ | 標 高 | 65 m |
| | 北 緯 | 36° 26′ 13″ | | |

市町別人口・世帯数及び面積

(令和6.4.1現在)

| 区 分 | 人 口 | | | 世 帯 数 (世帯) | 面 積 (km ²) |
|-------|---------|--------|--------|---------------|---------------------------|
| | 総 数(人) | 男(人) | 女(人) | | |
| 真 岡 市 | 78,571 | 39,795 | 38,776 | 33,181 | 167.34 |
| 益 子 町 | 20,755 | 10,303 | 10,452 | 7,894 | 89.40 |
| 茂 木 町 | 11,586 | 5,785 | 5,801 | 4,863 | 172.69 |
| 市 貝 町 | 11,224 | 5,741 | 5,483 | 4,599 | 64.25 |
| 芳 賀 町 | 15,401 | 7,840 | 7,561 | 5,936 | 70.16 |
| 計 | 137,537 | 69,464 | 68,073 | 56,473 | 563.84 |

芳賀地区広域行政事務組合の行政区域と消防配置図

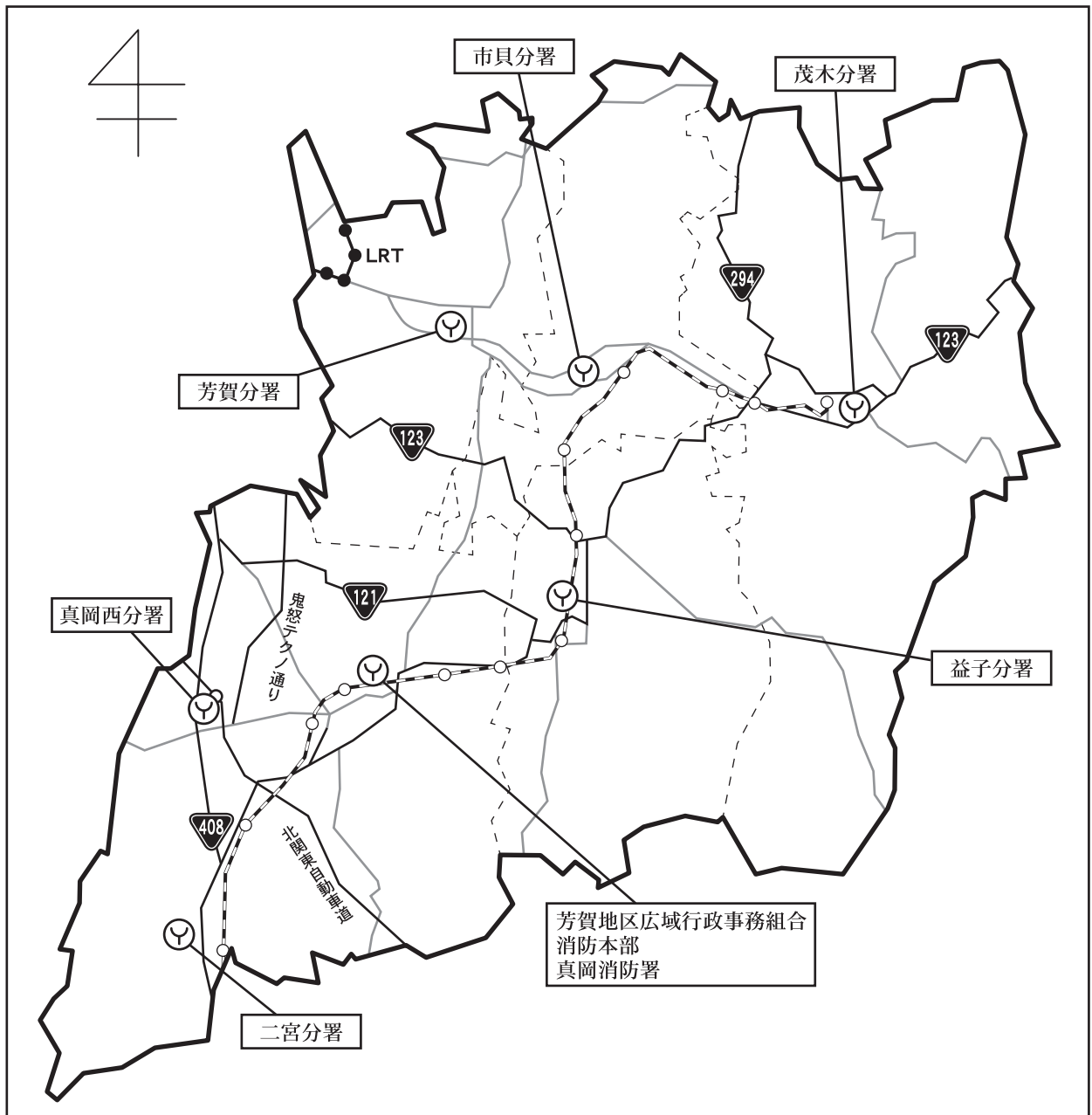

| 名 称 | 住 所 |
|----------------------------|--------------|
| 芳賀地区広域行政事務組合 消防本部 真岡消防署 | 真岡市荒町107-1 |
| 真岡西分署 | 真岡市長田1974-4 |
| 二宮分署 | 真岡市久下田1241-1 |
| 茂木分署 | 茂木町増井40-1 |
| 芳賀分署 | 芳賀町祖母井1064 |
| 益子分署 | 益子町益子2698-1 |
| 市貝分署 | 市貝町市塙1239-3 |

| 消 防 本 部 ・ 署 数 | |
|---------------|---|
| 消 防 本 部 | 1 |
| 消 防 署 | 1 |
| 分 署 | 6 |

消防本部のあゆみ

- 昭和45年 1 月 広域市町村圏の設定を芳賀郡市（真岡市・二宮町・益子町・茂木町・市貝村・芳賀町）が受け、芳賀地区広域行政推進協議会を発足。
- 昭和46年 1 月19日 消防庁に対し、消防本部、署、義務設置政令指定の陳情書の提出。
- 4 月 1 日 栃木県知事より、芳賀地区広域行政事務組合設立の許可を受け、組合設立をするとともに、消防本部の発足。
- 5 月25日 真岡市消防本部から組合消防本部に移行（普通消防ポンプ自動車、水槽付消防ポンプ自動車2台、救急車、指令車、人員35名）
職員17名採用、実人員52名となる。
- 5 月25日 真岡消防署に査察車配備。
- 6 月 1 日 職員 8 名採用、実人員60名となる。
- 7 月 1 日 職員 2 名採用、実人員62名となる。
- 昭和47年 1 月10日 職員 6 名採用、実人員68名となる。
- 2 月10日 茂木町役場内に真岡消防署茂木分署仮事務所を置き、救急自動車配備、職員 6 名で救急業務開始する。
- 3 月16日 真岡消防署茂木分署竣工。
- 3 月23日 仮事務所から茂木分署に移転。基地局無線の開局。
- 3 月30日 真岡消防署芳賀分署竣工。
- 3 月31日 真岡消防署益子分遣所竣工。
- 4 月 1 日 職員41名採用、実人員109名となる。
茂木分署に普通消防ポンプ自動車を配備し、職員13名増員、人員19名となる。
- 4 月10日 芳賀分署に普通消防ポンプ自動車を配備し、職員13名配置、消防業務を開始する。基地局無線の開局。
- 5 月10日 職員 1 名採用、実人員110名となる。
- 6 月13日 芳賀分署に救急自動車配備、職員 6 名増員、人員19名となる。
- 6 月20日 益子分遣所に水槽付消防ポンプ自動車、救急車を配備、職員18名配置し、消防業務を開始する。
- 6 月21日 茂木分署に連絡車を配備。
- 6 月22日 芳賀分署に連絡車を配備。
- 10月 1 日 職員 8 名採用、実人員116名となる。
- 12月 1 日 二宮町役場内に真岡消防署二宮分遣所仮事務所を置き、水槽付消防ポンプ自動車配備、職員10名で消防業務を開始する。
- 昭和48年 1 月 1 日 職員 4 名採用、実人員120名となる。
- 1 月18日 真岡消防署二宮分遣所竣工。
- 1 月23日 仮事務所から二宮分遣所に移転、救急自動車配備。
- 4 月 1 日 職員18名採用、実人員135名となる。
二宮分遣所に職員 8 名増員、人員18名となる。
- 6 月28日 真岡消防署に指令車配備。
- 7 月 5 日 真岡消防署に救急自動車配備。（栃木県共済農業協同組合連合会寄贈）

| | |
|-------------|-----------------------------|
| 昭和48年12月27日 | 茂木分署に水槽付消防ポンプ自動車配備。 |
| 昭和49年1月19日 | 真岡消防署に水槽付消防ポンプ自動車配備。 |
| 3月30日 | 益子分遣所会議室増築工事竣工。 |
| 4月1日 | 職員14名採用、実人員143名となる。 |
| 4月11日 | 芳賀分署に職員8名増員、人員27名となる。 |
| 12月3日 | 茂木分署に職員8名増員、人員27名となる。 |
| 12月26日 | 真岡消防署に梯子付消防ポンプ自動車配備。(24m級) |
| 昭和50年4月1日 | 職員9名採用、実人員150名となる。 |
| 昭和51年4月30日 | 消防本部(署)新築工事竣工。 |
| 5月20日 | 消防本部(署)移転。(新庁舎業務開始) |
| 昭和52年11月24日 | 真岡消防署に救急自動車配備。(山之内製薬株式会社寄贈) |
| 12月22日 | 真岡消防署に可搬ポンプ搭載普通消防ポンプ自動車配備。 |
| 昭和53年6月10日 | 真岡消防署に救命用ゴムボート配備。 |
| 12月20日 | 真岡消防署に化学消防ポンプ自動車配備。 |
| 昭和54年8月10日 | 二宮分遣所車庫増築工事竣工。 |
| 8月20日 | 益子分遣所車庫、食堂増築工事竣工。 |
| | 二宮分遣所に連絡車配備。 |
| | 益子分遣所に連絡車配備。 |
| 昭和55年2月20日 | 真岡消防署水槽付消防ポンプ自動車更新。 |
| 5月28日 | 仮設救助訓練塔竣工。 |
| 10月15日 | 二宮分遣所食堂増築工事。 |
| 昭和56年8月8日 | 真岡消防署査察車更新。 |
| 昭和57年2月22日 | 真岡消防署に救助工作車を配備。 |
| 11月30日 | 真岡消防署水槽付消防ポンプ自動車更新。 |
| 12月18日 | 芳賀分署救急自動車更新。(山之内製薬株式会社寄贈) |
| 昭和58年5月24日 | 真岡消防署連絡車更新。 |
| 昭和59年3月3日 | 益子分遣所救急自動車更新。 |
| 昭和60年2月13日 | 茂木分署救急自動車更新。 |
| 6月7日 | 茂木分署連絡車更新。 |
| | 芳賀分署連絡車更新。 |
| 昭和61年7月21日 | 真岡消防署救急自動車更新。(日本消防協会寄贈) |
| 10月16日 | 二宮分遣所水槽付消防ポンプ自動車更新。 |
| 昭和62年8月1日 | 茂木分署に電源車配備。(日本消防協会寄贈) |
| 9月7日 | 真岡消防署に救命ボート配備。 |
| 11月20日 | 茂木分署水槽付消防ポンプ自動車更新。 |
| 昭和63年11月25日 | 芳賀分署水槽付消防ポンプ自動車更新。 |
| | 益子分遣所水槽付消防ポンプ自動車更新。 |
| 平成元年8月10日 | 芳賀分署通信室改修工事竣工。 |
| 平成2年1月19日 | 芳賀分署消防ポンプ自動車更新。 |
| 12月14日 | 茂木分署消防ポンプ自動車更新。 |
| 12月25日 | 茂木分署通信室改修工事竣工。 |

平成3年10月8日 真岡消防署指令車更新。
 11月13日 真岡消防署消防ポンプ自動車更新。
 平成4年2月18日 真岡消防署救急自動車更新。
 4月1日 職員4名採用、実人員151名となる。
 9月24日 芳賀分署救急自動車更新。
 平成5年3月15日 真岡西分遣所竣工。
 4月1日 職員4名採用、実人員154名となる。
 益子分遣所・二宮分遣所を分署とする。
 4月18日 真岡西分遣所に水槽付消防ポンプ自動車1台配備、職員6名配置し、
 消防業務開始する。
 12月21日 益子分署救急自動車更新。
 平成6年1月21日 真岡消防署に資機材搬送車を配備。
 4月1日 職員6名採用、実人員159名となる。
 7月26日 益子分署連絡車更新。
 二宮分署連絡車更新。
 12月21日 茂木町城山公園内に無線前進基地局及び遠隔制御装置新設。
 平成7年2月16日 真岡消防署水槽付消防ポンプ自動車更新。
 4月1日 職員6名採用、実人員164名となる。
 7月6日 真岡消防署査察車更新。
 平成8年1月18日 真岡消防署化学消防ポンプ自動車更新。(Ⅱ型)
 2月23日 茂木分署救急自動車更新。
 2月26日 芳賀分署会議室竣工。
 4月1日 職員6名採用、実人員170名となる。
 10月1日 高木豊消防長就任。
 12月10日 真岡消防署梯子付消防ポンプ自動車更新。(35m級)
 平成9年3月5日 二宮分署救急自動車更新。
 3月13日 茂木分署会議室竣工。
 3月26日 真岡消防署水槽付消防ポンプ自動車更新。
 4月1日 職員5名採用、実人員175名となる。
 11月25日 真岡消防署に高規格救急自動車配備。
 平成10年1月29日 真岡消防署連絡車更新。
 4月1日 峯田靖消防長就任。
 職員7名採用、実人員180名となる。
 12月2日 真岡西分遣所に救急自動車配備し、職員12名増員、人員18名となる。
 平成11年3月31日 真岡消防署救助工作車更新。(Ⅱ型)
 4月1日 柴山裕功消防長就任。
 7月29日 芳賀分署連絡車更新。
 平成12年3月31日 真岡消防署救助訓練塔竣工。
 4月1日 職員5名採用、実人員183名となる。
 11月27日 茂木分署に高規格救急自動車配備。
 12月20日 二宮分署水槽付消防ポンプ自動車更新。

| | |
|-------------|--|
| 平成13年 4月1日 | 職員3名採用、実人員184名となる。 |
| 6月29日 | 茂木分署連絡車更新。 |
| 7月1日 | 櫻井光邦消防長就任。 |
| 11月28日 | 茂木分署水槽付消防ポンプ自動車更新。 |
| 平成14年 3月23日 | 市貝分署竣工。 |
| 4月1日 | 職員10名採用、実人員190名。 市貝分署に救急自動車配備、職員6名配置し、救急業務を開始する。 |
| 10月1日 | 市貝分署に水槽付消防ポンプ自動車配備し、職員13名増員、人員19名となる。 |
| 11月1日 | 益子分署水槽付消防ポンプ自動車更新。 |
| 平成15年 3月30日 | 芳賀分署竣工、移転。 |
| 4月1日 | 職員10名採用、実人員195名となる。 |
| 11月26日 | 芳賀分署に高規格救急自動車配備。(災害対応特殊救急自動車) |
| 12月15日 | 市貝分署水槽付消防ポンプ自動車更新。(災害対応特殊水槽付ポンプ自動車) |
| 平成16年 1月1日 | 職員1名採用、実人員195名。 |
| 4月1日 | 石崎洋治消防長就任。 消防緊急通信指令施設運用開始。 通信指令課を設置、職員13名配置。 真岡西分遣所を真岡西分署とする。 |
| 9月6日 | 真岡消防署に資機材運搬車配備。 |
| 9月7日 | 市貝分署連絡車配備。 |
| 12月24日 | 芳賀分署水槽付消防ポンプ自動車更新。 |
| 平成17年 4月1日 | 職員6名採用、実人員196名。 |
| 6月1日 | 職員1名採用、実人員196名。 |
| 9月2日 | 真岡西分署に連絡車配備。 |
| 平成18年 2月22日 | 益子分署に高規格救急自動車配備。 |
| 4月1日 | 職員8名採用、実人員198名。 |
| 平成19年 4月1日 | 職員10名採用、実人員199名。 |
| 11月14日 | 市貝分署・二宮分署・真岡西分署に高規格救急自動車配備。 |
| 平成20年 4月1日 | 野澤博消防長就任。 職員11名採用、実人員197名。 |
| 5月16日 | 総務課に総務連絡車配備。 |
| 平成21年 3月23日 | 真岡市と二宮町の合併により新真岡市が誕生。 |
| 4月1日 | 職員8名採用、実人員200名。 |
| 4月17日 | 職員1名採用、実人員200名。 |
| 11月13日 | 真岡消防署に高規格救急自動車更新配備。 |
| 平成22年 4月1日 | 職員7名採用、実人員200名。 |
| 平成23年 3月23日 | 真岡消防署に消防ポンプ自動車更新配備。 |
| 4月1日 | 職員16名採用、実人員201名。 |
| 10月1日 | 職員1名採用、実人員201名。 |
| 11月15日 | 茂木分署に高規格救急自動車更新配備。 |

| | |
|-------------|--|
| 平成24年 4月 1日 | 小堀幸生消防長就任。 職員13名採用、実人員201名。 |
| 12月 6日 | 茂木分署に消防ポンプ自動車更新配備。 |
| 12月20日 | 真岡消防署に指揮車更新配備。 |
| 平成25年 3月25日 | 消防本部庁舎復旧及び関連工事竣工。 |
| 4月 1日 | 職員 6名採用、実人員201名。 |
| 7月31日 | 真岡消防署に査察車配備。 |
| 10月25日 | 芳賀分署に高規格救急自動車更新配備。 |
| 12月 3日 | 真岡西分署に水槽付消防ポンプ自動車更新配備。 |
| 平成26年 4月 1日 | 大塚正志消防長就任。 職員15名採用、実人員201名。 |
| 11月 7日 | 真岡消防署に査察車更新配備。 |
| 平成27年 1月28日 | 真岡消防署に水槽付消防ポンプ自動車更新配備。 |
| 2月 9日 | 益子分署に高規格救急自動車更新配備。 |
| 4月 1日 | 職員12名採用、実人員200名。 |
| 平成28年 3月24日 | 益子分署竣工、移転。 |
| 3月30日 | 益子分署に指令車更新配備。 |
| 3月31日 | 益子分署に消防ポンプ自動車配備。 |
| 4月 1日 | 大坪正一消防長就任。 職員 6名採用、実人員200名。 |
| 9月16日 | 二宮分署に指令車更新配備。 |
| 11月22日 | 真岡消防署に救急普及啓発広報車配備（一般財団法人「救急振興財団」寄贈）。 |
| 12月13日 | 市貝分署に高規格救急自動車更新配備。 |
| 平成29年 2月13日 | 真岡消防署に化学消防ポンプ自動車更新配備。 |
| 3月22日 | 茂木分署竣工、移転。 |
| 4月 1日 | 稲田俊一消防長就任。 職員 4名採用、実人員196名。 |
| 12月15日 | 真岡消防署にはしご付消防自動車更新配備。 |
| 12月18日 | 真岡西分署に高規格救急自動車更新配備。 |
| 平成30年 2月 9日 | 芳賀分署に消防ポンプ自動車配備。 |
| 4月 1日 | 職員 4名採用、実人員199名。 |
| 平成31年 2月12日 | 二宮分署に消防ポンプ自動車配備。 |
| 2月15日 | 二宮分署に高規格救急自動車更新配備。 |
| 3月22日 | 二宮分署竣工、移転。 |
| 4月 1日 | 職員 4名採用、実人員196名。 |
| 令和元年 9月27日 | 真岡消防署に高規格救急自動車更新配備。 |
| 令和 2年 4月 1日 | 新消防緊急通信指令システム運用開始。 職員 4名採用、実人員199名。 |
| 令和 3年 1月20日 | 真岡消防署に救助工作車更新配備。 |
| 2月 2日 | 真岡消防署に水槽付消防ポンプ自動車更新配備。 |
| 3月10日 | 中三川祐二消防長就任。 |

| | |
|-----------|--|
| 令和3年4月1日 | 職員3名採用、実人員200名。 |
| 10月18日 | 茂木分署に高規格救急自動車更新配備。 |
| 12月21日 | 二宮分署に水槽付消防ポンプ自動車更新配備。 |
| 令和4年4月1日 | 職員2名採用、実人員198名。 |
| 9月15日 | 真岡消防署バリアフリー化改修工事竣工。 |
| 12月1日 | 茂木分署に水槽付消防ポンプ自動車更新配備。 |
| 令和5年1月23日 | 真岡消防署に指揮支援自動車配備。 |
| 4月1日 | 職員3名採用、実人員201名。 |
| 11月14日 | 芳賀分署に高規格救急自動車更新配備。 |
| 12月5日 | 市貝分署に水槽付消防ポンプ自動車更新配備。 |
| 令和6年4月1日 | 小林明宏消防長就任。 芳賀地区広域行政事務組合職員定数条例改正、消防職員定数210名に増員。 職員採用なし、実人員200名。 |

総務編



真岡西分署



二宮分署



益子分署



消防本部・真岡消防署



茂木分署



市貝分署



芳賀分署

組織・人事・予算等

面積・人口・世帯数と消防職員比率

| 年度別 | 区 分 | 面 積 (km ²) | 人 口 | |
|---------|-----|------------------------|---------|--------|
| | | | | 増 減 |
| 令 和 4 年 | | 563.84 | 136,421 | △1,250 |
| 令 和 5 年 | | | 135,547 | △874 |
| 令 和 6 年 | | | 134,144 | △1,403 |

組合予算と消防予算

| 年度別 | 区 分 | 組合一般会計予算 | 消 防 予 算 |
|---------|-----|---------------|---------------|
| | | 令 和 4 年 | 3,154,647,000 |
| 令 和 5 年 | | 4,393,472,000 | 1,969,321,000 |
| 令 和 6 年 | | 4,419,177,000 | 2,077,407,000 |

組合構成市町情勢に対する消防力の整備指針及び職員比較表

| 年度別 | 区 分 | 各 署 所 に 対 す る | | | 消防力の整備指針 による基準車両 | 現有車両 | 現有数に 対する比較 |
|--------|-----|---------------|---------|--------|---------------------|--------|---------------|
| | | 面 積 | 人 口 | 世 帯 数 | | | |
| 組合構成市町 | | 563.84 | 134,144 | 53,134 | 26 | 26(39) | 0 |

※ 消防力の整備指針による基準車両（令和5年度消防施設整備計画実態調査参照）

※ 現有車両（39）は、車両の総数であり、消防力の整備指針による基準車両には含まれない。

(各年4月1日)

| 世帯数 | 増減 | 消防職員数 | 消防職員1人当り | |
|--------|------|-------|----------|-----|
| | | | 人口 | 世帯数 |
| 51,960 | △622 | 198 | 689 | 262 |
| 52,642 | 682 | 201 | 674 | 262 |
| 53,134 | 492 | 200 | 671 | 266 |

単位：円 (各年4月1日)

| 総予算に対する割合 (%) | 消防予算に対する人口・世帯当り (円) | |
|------------------|---------------------|--------|
| | 人口 | 世帯数 |
| 59.2 | 13,696 | 35,959 |
| 44.8 | 14,529 | 37,410 |
| 47 | 15,486 | 39,098 |

(R 6. 4. 1)

| 消防力の整備指針 による基準人員 | 実人員 | 実人員に 対する比較 | 消防職員実員数1人に対する | | |
|---------------------|-----|---------------|----------------------|-----|-----|
| | | | 面積(km ²) | 人口 | 世帯数 |
| 240 | 200 | △40 | 2.82 | 671 | 266 |

※ 消防力の整備指針による基準人員(令和5年度消防施設整備計画実態調査参照)

消防本部・消防署の組織

(R6.4.1)

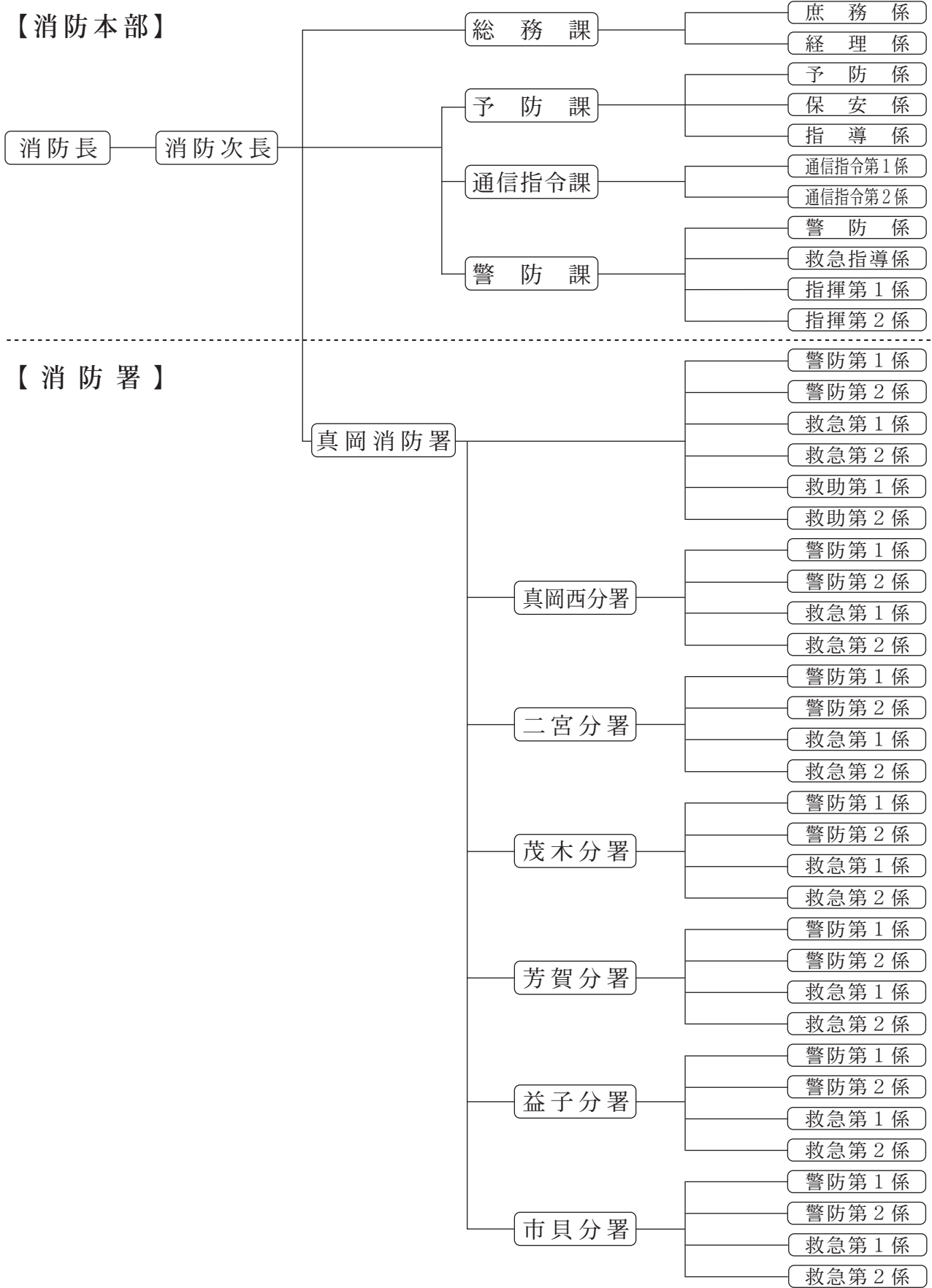

消防本部・消防署の事務分掌

| | | | |
|------------------|-----------------------|---------|--|
| 消 防 本 部 | 総 務 課 | 庶務係 | <ol style="list-style-type: none"> 1 公印の保管に関する事。 2 文書の収受、発送及び保存に関する事。 3 条例、規則等に関する事。 4 企画及び総合調整に関する事。 5 職員の任免、服務、賞罰及び身分に関する事。 6 職員の安全衛生、福利厚生に関する事。 7 消防表彰に関する事。 8 消防施設の新増設、改廃及び補助に関する事。 9 職員の公務災害補償等に関する事。 10 職員の給与及び貸与品に関する事。 11 その他、他の所管に属しない事務に関する事。 |
| | | 経理係 | <ol style="list-style-type: none"> 1 消防予算に関する事。 2 物品の取得、修繕その他契約に関する事。 3 消防施設及び物品の総括管理に関する事。 |
| | 予 防 課 | 予防係 | <ol style="list-style-type: none"> 1 課の文書に関する事。 2 火災予防の総合企画及び防火指導に関する事。 3 火災予防の広報に関する事。 4 各種防火団体の育成等に関する事。 5 火災原因及び損害調査並びに指導に関する事。 6 消防統計及び諸災害の情報調査に関する事。 7 諸証明に関する事。 8 その他火災予防に関する事。 |
| | | 保安係 | <ol style="list-style-type: none"> 1 危険物製造所等の設置及び変更の許可に関する事。 2 危険物製造所等の保安指導に関する事。 3 高圧ガス等の規制に関する事。 4 その他、危険物に関する事。 |
| | | 指導係 | <ol style="list-style-type: none"> 1 建築物の確認及び許可の同意に関する事。 2 消防用設備等の設置、検査に関する事。 3 防火対象物の防火管理の指導に関する事。 4 防火管理者の講習に関する事。 5 その他、建築物の防火に関する事。 |
| | 通 信 指 令 課 | 通信指令第1係 | <ol style="list-style-type: none"> 1 消防通信の指令管制に関する事。 2 消防通信施設の維持管理に関する事。 3 消防通信施設の運用及び通信指令員の教育に関する事。 4 県防災行政ネットワーク及び市町防災行政無線に関する事。 5 各種警報及び情報に関する事。 6 消防信号に関する事。 7 その他消防通信に関する事。 |
| | | 通信指令第2係 | |
| | 警 防 課 | 警防係 | <ol style="list-style-type: none"> 1 消防力の配備、運営及び消防計画に関する事。 2 火災その他の災害現場の警戒、防ぎよ及び指導に関する事。 3 各種訓練に関する事。 4 消防水利施設の設置計画及び維持管理に関する事。 5 開発行為に係る消防水利施設の設置に関する事。 6 消防車両の維持管理に関する事。 7 機関員の技術指導及び安全管理に関する事。 8 消防機械器具の研究及び改善に関する事。 9 消防予算に関する事。 10 広域消防応援等に関する事。 11 その他、警防及び消防機械器具に関する事。 |

| | | | |
|------------------|-------------|----------------|--|
| 消 防 本 部 | 警 防 課 | 救急指導係 | <ol style="list-style-type: none"> 1 メディカルコントロール（病院前救護体制）に関すること。 2 救急救命士及び救急隊員の教育に関すること。 3 救急車、救急資器材に関すること。 4 救急統計、調査に関すること。 5 救急各種訓練に関すること。 6 感染症対策及び救急隊員等の健康管理に関すること。 7 患者等搬送事業者の認定に関すること。 8 その他、救急に関すること。 |
| | | 指揮第1係 指揮第2係 | <ol style="list-style-type: none"> 1 火災出動計画、車両の配置運用に関すること。 2 災害活動の指揮、指揮支援に関すること。 3 災害活動に係る教育及び安全管理に関すること。 4 警防各種訓練に関すること。 5 警防係事務分掌に関すること。 6 救急指導係事務分掌に関すること。 7 通信指令の指令管制に関すること。 8 各種警報及び情報に関すること。 |

| | | | |
|-------------|--------|----------------|--|
| 消 防 署 | 本 署 | 警防第1係 警防第2係 | <ol style="list-style-type: none"> 1 文書管理に関すること。 2 予算経理に関すること。 3 物品の出納保管に関すること。 4 消防施設の保守管理に関すること。 5 署員の福利厚生に関すること。 6 管轄区域内の消防団との連絡調整に関すること。 7 立入検査及び防火指導に関すること。 8 火災予防に係る各種届出に関すること。 9 諸証明に関すること。 10 広報活動に関すること。 11 液化石油ガスの保安の確保及び取引の適正化に関する法律（昭和42年法律第149号）に基づく、液化石油ガス設備工事届の受理に関すること。 12 火災原因及び損害調査に関すること。 13 水火災等の警戒防ぎよに関すること。 14 消防隊の編成に関すること。 15 消防警備に関すること。 16 消防水利の調査保全に関すること。 17 機械器具の保守管理に関すること。 18 消防活動に係る各種届出に関すること。 19 消防隊の教育訓練に関すること。 20 分署の庶務に関すること。 |
| | | 救急第1係 救急第2係 | <ol style="list-style-type: none"> 1 救急活動に関すること。 2 救急隊の編成に関すること。 3 救急資器材の保守管理に関すること。 4 救急統計及び情報に関すること。 5 救急隊の教育訓練に関すること。 6 その他、救急に関すること。 |
| | | 救助第1係 救助第2係 | <ol style="list-style-type: none"> 1 救助活動に関すること。 2 救助資器材の保守管理に関すること。 3 救助統計及び情報に関すること。 4 救助隊の教育訓練に関すること。 5 その他、救助に関すること。 |

| | | | |
|-------------|--------|----------------|--|
| 消 防 署 | 分 署 | 警防第1係 警防第2係 | 1 水火災の警戒防ぎよに関する事。 2 消防隊の編成に関する事。 3 機械器具の保守管理に関する事。 4 消防水利の調査保全に関する事。 5 立入検査及び防火指導に関する事。 6 火災予防に係る各種届出に関する事。 7 火災原因及び損害調査に関する事。 8 諸証明に関する事。 9 管轄区域内の消防団との連絡調整に関する事。 10 液化石油ガスの保安の確保及び取引の適正化に関する法律(昭和42年法律第149号)に基づく、液化石油ガス設備工事届の受理に関する事。 |
| | | 救急第1係 救急第2係 | 1 救急活動に関する事。 2 救急隊の編成に関する事。 3 救急指導に関する事。 4 救急資器材の保守管理に関する事。 5 その他、救急に関する事。 |

消防本部・消防署の職員配置状況

(R 6. 4. 1)

| 所 属 | | 階級別 | | 消 防 司 令 長 | 消 防 司 令 | 消 防 司 令 補 | 消 防 士 長 | 消 防 副 士 長 | 消 防 士 | 事 務 員 | 計 |
|---------|-----------|-----|-------|-----------|---------|-----------|---------|-----------|-------|-------|-----------------|
| | | 消防監 | | | | | | | | | |
| 消 防 本 部 | 消 防 長 | 1 | | | | | | | | | 1 |
| | 消 防 次 長 | | 1 | | | | | | | | 1 |
| | 総 務 課 | | (1) | 3〔1〕 | 4〔3〕 | 2 | | | | | 9〔4〕 |
| | 予 防 課 | | 1 | 1 | 5 | 【1】 | | | | | 7〔1〕 |
| | 通 信 指 令 課 | | 1 | 2 | 10 | | | | | | 13 |
| | 警 防 課 | | 1 | 4 | 5 | | | | | | 10 |
| | 計 | 1 | 4 (1) | 10〔1〕 | 24〔3〕 | 2【1】 | | | | | 41 (1)〔4〕【1】 |

| | | | | | | | | | | | |
|-------|---------|-------|-------|--------|-------|----|----|----|--|------------------|-----|
| 消 防 署 | 消 防 署 長 | | 1 | | | | | | | | 1 |
| | 副 署 長 | | | 2 | | | | | | | 2 |
| | 真岡消防署 | | | 3 | 20 | 9 | 4 | 4 | | | 40 |
| | 真岡西分署 | | | 2 | 9 | 5 | | 2 | | | 18 |
| | 二宮分署 | | | 2 | 13 | 1 | 1 | 1 | | | 18 |
| | 茂木分署 | | | 2 | 11 | 5 | | 2 | | | 20 |
| | 芳賀分署 | | | 3 | 9 | 6 | 2 | | | | 20 |
| | 益子分署 | | | 2 | 12 | 2 | 1 | 3 | | | 20 |
| | 市貝分署 | | | 4 | 7 | 5 | 2 | 2 | | | 20 |
| | 計 | 1 | 1 | 20 | 81 | 33 | 10 | 14 | | | 159 |
| 合 計 | 1 | 5 (1) | 30〔1〕 | 105〔3〕 | 35【1】 | 10 | 14 | | | 200 (1)〔4〕【1】 | |

※()内は兼務を示す。(内数)

※〔 〕内は出向・派遣職員数を示す。(内数)

※【 】内は再任用短時間勤務職員数を示す。(外数)

消防職員階級別年齢表

(R 6. 4. 1)

| 階級別 年 別 | 消防監 | 消 防 司令長 | 消 防 司 令 | 消 防 司令補 | 消 防 士 長 | 消 防 副士長 | 消防士 | 事 務 員 | 計 |
|------------|-----|------------|------------|------------|------------|------------|-----|----------|--------|
| 21才未満 | | | | | | | 1 | | 1 |
| 21才～25才 | | | | | | 2 | 13 | | 15 |
| 26才～30才 | | | | | 17 | 8 | | | 25 |
| 31才～35才 | | | | 20 | 16 | | | | 36 |
| 36才～40才 | | | | 46 | 2 | | | | 48 |
| 41才～45才 | | | 6 | 30 | | | | | 36 |
| 46才～50才 | | 2 | 20 | 6 | | | | | 28 |
| 51才～55才 | | 3 | 4 | 1 | | | | | 8 |
| 56才以上 | 1 | | | 2 | 【1】 | | | | 3【1】 |
| 計 | 1 | 5 | 30 | 105 | 35【1】 | 10 | 14 | | 200【1】 |

※【 】内は再任用短時間勤務職員数を示す。(外数)

消防職員勤務年数表

(R 6. 4. 1)

| 階級別 年 別 | 消防監 | 消 防 司令長 | 消 防 司 令 | 消 防 司令補 | 消 防 士 長 | 消 防 副士長 | 消防士 | 事 務 員 | 計 |
|-----------------|-----|------------|------------|------------|------------|------------|-----|----------|--------|
| 5年未満 | | | | | 1 | | 9 | | 10 |
| 5年以上～ 10年未満 | | | | 1 | 10 | 10 | 5 | | 26 |
| 10年以上～ 15年未満 | | | | 28 | 23 | | | | 51 |
| 15年以上～ 20年未満 | | | | 38 | 1 | | | | 39 |
| 20年以上～ 25年未満 | | | 7 | 21 | | | | | 28 |
| 25年以上～ 30年未満 | | | 12 | 12 | | | | | 24 |
| 30年以上～ 35年未満 | | 4 | 11 | 3 | | | | | 18 |
| 35年以上 | 1 | 1 | | 2 | 【1】 | | | | 4【1】 |
| 計 | 1 | 5 | 30 | 105 | 35【1】 | 10 | 14 | | 200【1】 |

※【 】内は再任用短時間勤務職員数を示す。(外数)

消防職員学校教育派遣状況

(令和5年度まで)

| 科別 年別 | 救急救命士研修 | 消防大学校 | | | | | | | | | 栃木県消防学校 | | | | | 派遣 | | | |
|----------|---------|----------|-----|-----|-----|-----|-------|------|-------|-----------------------|---------|-----|-------|-----|------|-----|-------|-------|--------|
| | | 幹部科(上級倉) | 警防科 | 予防科 | 救急科 | 救助科 | 火災調査科 | 危険物科 | 新任教官科 | マナジメン トコース 査察業務 | 初任教育 | 警防科 | 予防査察科 | 救急科 | 幹部教育 | その他 | 県消防学校 | 消防航空隊 | 日本消防協会 |
| S47~H26 | 28 | 4 | 11 | 3 | 3 | 2 | 2 | | 1 | | 327 | 47 | 56 | 341 | 153 | 250 | 3 | 3 | 1 |
| 27 | 1 | | | | | | 1 | | 1 | | 12 | 2 | 2 | 10 | 4 | 16 | | 1 | |
| 28 | 1 | | | | | | 1 | | | | 6 | 2 | 2 | 10 | 4 | 18 | 1 | | |
| 29 | 1 | | | 1 | | | | | | | 4 | 2 | | 9 | 4 | 18 | | | |
| 30 | 1 | 1 | | | | | | | | | 4 | 2 | 2 | 10 | 4 | 17 | | | |
| 31 | 1 | | 1 | | | | | | | | 4 | 2 | 2 | 10 | 4 | 12 | | | |
| R2 | 1 | | | | | 1 | | | 1 | | 4 | 2 | | 9 | 4 | 6 | | 1 | |
| R3 | 2 | 1 | | | | | | | 1 | | 2 | 2 | 2 | 7 | 4 | 8 | | | |
| R4 | 2 | | | | | | | 1 | 1 | | 2 | 2 | | 4 | 6 | 8 | | 1 | |
| R5 | 2 | | | | 1 | | | | | | 3 | 2 | 2 | 1 | 4 | 10 | | | |
| 合計 | 40 | 6 | 12 | 4 | 4 | 3 | 4 | 1 | 2 | 3 | 368 | 65 | 68 | 411 | 191 | 363 | 4 | 6 | 1 |

その他研修状況

(令和5年度)

| 栃木県消防学校非常勤講師(派遣) | | | | | | | 芳賀ブロック市町職員研修 | | | | | 安全運転中央研修所 | 合計 |
|------------------|------|------|-----------|------------|------|-----|--------------|------------|------------|-------------|--------------|-----------|----|
| 初任教育 | | | | | 専科教育 | | JST研修 基本 | 主事技師 研修 | 文書事務 講座 | 地方自治法 講座 | 地方公務員 法講座 | | |
| 先輩との 対話 | 救助訓練 | 救急実技 | ポンプ 操法 | 水難救助 訓練 | 救急科 | その他 | | | | | | | |
| — | 1 | 1 | 1 | 2 | 1 | 2 | 4 | 2 | 2 | 3 | 2 | 5 | 26 |

表彰関係

(令和5年度)

| 区分 種別 | 消防長一般表彰 | | | | 消防職員表彰 | | | | | | | | 合計 |
|----------|---------|-------|------|-----|--------|---------|--------|-------|--------|-------|-------|-----|----|
| | 消火協力者 | 救助協力者 | 火災予防 | その他 | 消防長表彰 | 消防庁長官表彰 | 全国消防長会 | 県消防長会 | 日本消防協会 | 県消防協会 | 県知事表彰 | その他 | |
| 計 | — | — | — | 15 | — | 2 | 6 | 1 | 4 | 14 | 6 | 3 | 51 |

警防編



消防施設及び機械

消防車等の現勢

(R 6. 4. 1)

| | 種 類 | 車 名 | 年 式 | 総排気量 | ポンプの種類 |
|-------|-----------|------|---------|---------|--------|
| 消防本部 | 総務連絡車 | ホンダ | 平成20 | 1,990cc | － |
| | 事務連絡車 | スズキ | 平成23 | 650cc | － |
| | 査察車 | ダイハツ | 平成26 | 650cc | － |
| | 査察車 | スズキ | 平成25 | 650cc | － |
| | 救急普及啓発広報車 | ニッサン | 平成28 | 4,470cc | － |
| 真岡消防署 | 資機材運搬車 | 日野 | 平成16 | 4,000cc | － |
| | ポンプ車 | トヨタ | 平成23 | 4,000cc | A 2 級 |
| | 水槽付ポンプ車 | 日野 | 平成26 | 6,400cc | A 2 級 |
| | 水槽付ポンプ車 | 日野 | 令和3 | 5,120cc | A 2 級 |
| | 梯子付消防自動車 | 日野 | 平成29 | 8,860cc | － |
| | 化学消防自動車 | 日野 | 平成29 | 6,400cc | A 2 級 |
| | 救助工作車 | 日野 | 令和2 | 5,120cc | － |
| | 高規格救急車 | トヨタ | 令和元 | 2,690cc | － |
| | 高規格救急車 | トヨタ | 平成21 | 2,690cc | － |
| | 指揮支援車 | トヨタ | 令和5 | 2,750cc | － |
| 指揮車 | トヨタ | 平成24 | 2,690cc | － | |
| 真岡西分署 | 水槽付ポンプ車 | 日野 | 平成25 | 6,400cc | A 2 級 |
| | 高規格救急車 | トヨタ | 平成29 | 2,690cc | － |
| | 指揮連絡車 | ホンダ | 平成17 | 1,590cc | － |
| 二宮分署 | 水槽付ポンプ車 | 日野 | 令和3 | 5,120cc | A 2 級 |
| | ポンプ車 | 日野 | 平成31 | 4,000cc | A 2 級 |
| | 高規格救急車 | トヨタ | 平成31 | 2,690cc | － |
| | 指揮連絡車 | トヨタ | 平成28 | 1,490cc | － |
| 茂木分署 | ポンプ車 | トヨタ | 平成24 | 4,000cc | A 2 級 |
| | 水槽付ポンプ車 | 日野 | 令和4 | 5,120cc | A 2 級 |
| | 高規格救急車 | トヨタ | 令和3 | 2,690cc | － |
| | 高規格救急車 | トヨタ | 平成23 | 2,690cc | － |
| | 指揮連絡車 | ホンダ | 平成13 | 1,590cc | － |
| 芳賀分署 | ポンプ車 | 日野 | 平成30 | 4,000cc | A 2 級 |
| | 水槽付ポンプ車 | いすゞ | 平成16 | 7,160cc | A 2 級 |
| | 高規格救急車 | トヨタ | 令和5 | 2,690cc | － |
| | 指揮連絡車 | ホンダ | 平成11 | 1,590cc | － |
| 益子分署 | ポンプ車 | 日野 | 平成28 | 4,000cc | A 2 級 |
| | 水槽付ポンプ車 | 三菱 | 平成14 | 8,200cc | A 2 級 |
| | 高規格救急車 | トヨタ | 平成27 | 2,690cc | － |
| | 指揮連絡車 | トヨタ | 平成28 | 1,490cc | － |
| 市貝分署 | 水槽付ポンプ車 | 日野 | 令和5 | 5,120cc | A 2 級 |
| | 高規格救急車 | トヨタ | 平成28 | 2,690cc | － |
| | 指揮連絡車 | ホンダ | 平成16 | 1,590cc | － |

地区別消防水利の状況

| 市町別 | 種別 | 消火栓 | 防火水槽 | 指定水利 | その他の水利 (河川、池) | その他の水利 (プール) |
|-----|----|-------|------|------|------------------|-----------------|
| | 区分 | | | | | |
| 真岡市 | 公設 | 1,510 | 491 | 18 | 11 | 29 |
| | 私設 | 6 | 64 | | | |
| | 計 | 1,516 | 555 | 18 | 11 | 29 |
| 益子町 | 公設 | 487 | 225 | | 2 | 8 |
| | 私設 | 2 | 3 | | | |
| | 計 | 489 | 228 | | 2 | 8 |
| 茂木町 | 公設 | 639 | 230 | | 2 | 5 |
| | 私設 | | 5 | | | |
| | 計 | 639 | 235 | | 2 | 5 |
| 市貝町 | 公設 | 258 | 167 | | 3 | 4 |
| | 私設 | | 14 | | | |
| | 計 | 258 | 181 | | 3 | 4 |
| 芳賀町 | 公設 | 362 | 117 | | | |
| | 私設 | | | | | |
| | 計 | 362 | 117 | | | |

消防器材配備一覧表

| 所 属 | 種 別 車 名 | 背負式水のう | 三連梯子 | チタンかぎ付梯子 | チェーンソー | エンジンカッター | 空気呼吸器 | 酸素呼吸器 | 陽圧式化学防護服 | 化学防護服 | 可燃性ガス測定器 | 放射線測定器 | スプレッダー | 可搬ウインチ | マット型空気ジャッキ | 削岩機 | ハンマードリル | 感電防止用具 | 熱画像直視装置(リア) | 救命索発射銃 |
|--------|------------|--------|------|----------|--------|----------|-------|-------|----------|-------|----------|--------|--------|--------|------------|-----|---------|--------|-------------|--------|
| | | 合計 | 54 | 18 | 14 | 28 | 10 | 67 | 5 | 4 | 56 | 9 | 25 | 3 | 3 | 2 | 1 | 1 | 29 | 7 |
| 真岡消防署 | 指揮車 | | | | 1 | | | | | | | | | | | | | | 1 | |
| | 真岡タンク1 | 3 | 1 | 1 | 1 | 1 | 5 | | | 5 | 1 | | | | | | | 1 | 1 | |
| | 真岡タンク2 | 2 | 1 | 1 | 1 | 1 | 5 | | | | | | | | | | | | | |
| | 真岡ポンプ1 | 2 | 1 | 1 | | | 3 | | | | | | | | | | | | | |
| | 真岡化学1 | 3 | 1 | 1 | 1 | 1 | 5 | | | | | | | | | | | 1 | | |
| | 真岡梯子1 | | | 1 | | | 4 | | | | | | | | | | | 4 | | |
| | 真岡救助1 | 5 | 1 | 1 | 2 | 1 | 5 | | | 4 | 2 | 3 | 1 | 1 | 1 | 1 | 1 | 7 | 1 | 1 |
| | 真岡救急1 | | | | | | | | | | | | | | | | | 1 | | |
| | 真岡救急2 | | | | | | | | | | | | | | | | | 1 | | |
| | その他 | | 1 | | 4 | | | 5 | 4 | 9 | | 22 | | 2 | | | | 2 | | |
| 真岡西分署 | 西タンク1 | 3 | 1 | 1 | 1 | 1 | 5 | | | 6 | 1 | | | | | | | 1 | | |
| | 西救急1 | | | | | | | | | | | | | | | | | 1 | | |
| | その他 | | | | 2 | | | | | | | | | | | | | | | |
| 二宮分署 | 二宮タンク1 | 3 | 1 | 1 | 1 | 1 | 5 | | | 4 | 1 | | | | | | | 1 | 1 | |
| | 二宮ポンプ1 | | 1 | 1 | 1 | | 3 | | | | | | | | | | | | | |
| | 二宮救急1 | | | | | | | | | | | | | | | | | 1 | | |
| | その他 | 5 | 1 | | 2 | | | | | 2 | | | | | | | | | | |
| 茂木分署 | 茂木タンク1 | 5 | 1 | 1 | 1 | 1 | 5 | | | 6 | 1 | | | | | | | 1 | 1 | |
| | 茂木ポンプ1 | 4 | 1 | 1 | | | 3 | | | | | | 1 | | 1 | | | | | |
| | 茂木救急1 | | | | | | | | | | | | | | | | | 1 | | |
| | 茂木救急2 | | | | | | | | | | | | | | | | | | | |
| | その他 | | 1 | | 2 | | | | | | | | | | | | | | | |
| 芳賀分署 | 芳賀タンク1 | 5 | 1 | | | 1 | 4 | | | 3 | 1 | | 1 | | | | | 1 | 1 | |
| | 芳賀ポンプ1 | | 1 | 1 | 1 | | 3 | | | | | | | | | | | | | |
| | 芳賀救急1 | | | | | | | | | | | | | | | | | 1 | | |
| | その他 | | | | 2 | | | | | 3 | | | | | | | | | | |
| 益子分署 | 益子タンク1 | 3 | 1 | | | | 4 | | | 3 | 1 | | | | | | | 1 | 1 | |
| | 益子ポンプ1 | | 1 | 1 | 1 | 1 | 3 | | | | | | | | | | | | | |
| | 益子救急1 | | | | | | | | | | | | | | | | | 1 | | |
| | その他 | 2 | | | 2 | | | | | 3 | | | | | | | | | | |
| 市貝分署 | 市貝タンク1 | 4 | 1 | 1 | 1 | 1 | 4 | | | 5 | 1 | | | | | | | 1 | | |
| | 市貝救急1 | | | | | | | | | | | | | | | | | 1 | | |
| | その他 | 5 | | | 1 | | 1 | | | 3 | | | | | | | | | | |

| 舟型担架 | 発電機 | エアートtent | 救命ボート | 人員搬送用ゴムボート | 救命胴衣 | 潜水用資器材一式 | 急流救助用PFD | ウェットスーツ | ドライスーツ | 胴付長靴 | スローバック | 泡消火剤3%/ℓ | △火災用泡消火薬剤 | 患者監視装置 | 血糖値測定器 | 喉頭鏡 | 血圧計 | 除細動器 | スクープストレッチャー | バックボード | 携帯電話 | デジタルカメラ | ビデオ喉頭鏡 | 災害用対策ライト |
|------|-----|----------|-------|------------|------|----------|----------|---------|--------|------|--------|----------|-----------|--------|--------|-----|-----|------|-------------|--------|------|---------|--------|----------|
| 7 | 21 | 2 | 3 | 7 | 223 | 4 | 68 | 12 | 9 | 33 | 51 | 3,000 | 1,180 | 5 | 10 | 18 | 18 | 18 | 15 | 23 | 19 | 17 | 9 | 9 |
| | 1 | | | | 6 | | | | | | | | | | | | | | | | 3 | 1 | | 1 |
| | 1 | | | | 1 | | 4 | | | 1 | 2 | 100 | 80 | | | 1 | 1 | 1 | | | 1 | 1 | | 1 |
| | 1 | | | | 1 | | 4 | | | | | 100 | 60 | | | | | | | | | | | |
| | 1 | | | | 1 | | 3 | | | | | | | | | 1 | 1 | 1 | | | | | | |
| | 1 | | | | 1 | | 5 | | | 1 | | 600 | 100 | | | | | | | 1 | | | | |
| | 1 | | | | | | | | | | | | | | | | | | | | | | | |
| 1 | 1 | | | | | | 2 | | 2 | | 2 | | | | | 1 | | 1 | | 1 | | | | 1 |
| | | | | | | | | | | | | | | | 1 | 1 | 1 | 1 | 1 | 1 | 1 | 1 | 1 | 1 |
| | | | | | | | | | | | | | | 1 | 1 | 1 | 1 | 1 | 1 | 1 | 1 | 1 | 1 | 1 |
| 1 | 3 | 2 | 2 | 1 | 49 | 4 | 10 | 12 | 7 | 7 | 10 | 300 | 100 | | 1 | | 1 | | 3 | 1 | | | | |
| | 1 | | | | 4 | | 4 | | | | 4 | 60 | 40 | | | 1 | 1 | 1 | | | 1 | 1 | | 1 |
| | | | | | | | | | | | | | | 1 | 1 | 1 | 1 | 1 | 1 | 1 | 1 | 1 | 1 | 1 |
| | | | | 1 | 22 | | | | | 4 | | 240 | 60 | | | | | | | 1 | | | | |
| 1 | 1 | | | | | | 4 | | | | 4 | 80 | 60 | | | 1 | 1 | 1 | | | 1 | 1 | | 1 |
| | 1 | | | | | | 4 | | | | 2 | | 80 | | | | | | | | | | | |
| | | | | | | | | | | | | | | 1 | 1 | 1 | 1 | 1 | 1 | 1 | 1 | 1 | 1 | 1 |
| | | | | 1 | 26 | | | | | | | 220 | 100 | | | | | | 1 | 1 | | | | |
| | 1 | | | | | | 4 | | | | 5 | 40 | 100 | | | 1 | 1 | 1 | | | 1 | 1 | | |
| 1 | 1 | | | | | | 4 | | | | 7 | 20 | | | | | | | | | | | | |
| | | | | | | | | | | | 1 | | | | 1 | 1 | 1 | 1 | 1 | 1 | 1 | 1 | 1 | 1 |
| | | | | | | | | | | | | | | 1 | 1 | 1 | 1 | 1 | 1 | 1 | 1 | 1 | 1 | 1 |
| | | | 1 | 1 | 31 | | | | | 12 | | 240 | 40 | | | | | | | 2 | | | | 1 |
| 1 | 2 | | | | | | 4 | | | | 2 | 60 | | | | 1 | 1 | 1 | | | 1 | 1 | | 1 |
| | 1 | | | | | | | | | | | | 40 | | | | | | | | | | | |
| | | | | | | | | | | | | | | | 1 | 1 | 1 | 1 | 1 | 1 | 1 | 1 | 1 | 1 |
| | | | | 1 | 27 | | 4 | | | | 4 | 340 | 80 | | | | | | 2 | | | | | |
| 1 | 1 | | | | | | 4 | | | | 2 | 60 | | | | 1 | 1 | 1 | | | 1 | 1 | | 1 |
| | 1 | | | | | | 4 | | | | 2 | | 40 | | | | | | | | | | | |
| | | | | | | | | | | | | | | | 1 | 1 | 1 | 1 | 1 | 1 | 1 | 1 | 1 | 1 |
| | | | | 1 | 27 | | | | | 4 | | 240 | 60 | | | | | | 1 | 2 | | | | |
| 1 | 1 | | | | 1 | | 4 | | | | 2 | 40 | 60 | | | 1 | 1 | 1 | | | 1 | 1 | | 1 |
| | | | | | | | | | | | | | | 1 | 1 | 1 | 1 | 1 | 1 | 1 | 1 | 1 | 1 | 1 |
| | | | | 1 | 26 | | | | | 4 | 2 | 260 | 80 | | | | | | 1 | 3 | | | | |

予防編



火 災 予 防

危険物規制対象数 (完成検査済証交付施設)

(R 6. 4. 1)

| | | |
|---------|-----------------|-----|
| 製 造 所 | | 5 |
| 貯 蔵 所 | 屋 内 貯 蔵 所 | 126 |
| | 屋 外 タ ン ク 貯 蔵 所 | 81 |
| | 屋 内 タ ン ク 貯 蔵 所 | 3 |
| | 地 下 タ ン ク 貯 蔵 所 | 151 |
| | 簡 易 タ ン ク 貯 蔵 所 | 5 |
| | 移 動 タ ン ク 貯 蔵 所 | 89 |
| | 屋 外 貯 蔵 所 | 25 |
| | 計 | 480 |
| 取 扱 所 | 給 油 取 扱 所 | 133 |
| | 第 1 種 販 売 取 扱 所 | — |
| | 第 2 種 販 売 取 扱 所 | — |
| | 一 般 取 扱 所 | 145 |
| | 計 | 278 |
| 事 業 所 数 | | 308 |
| 施 設 合 計 | | 763 |

危険物施設事務処理状況

(令和5年度)

| 区 分 | | 月 別 | | | | | | | | | | | | 計 |
|-----------------------|-----------------|-----|----|----|----|----|----|-----|-----|-----|----|----|----|----|
| | | 4月 | 5月 | 6月 | 7月 | 8月 | 9月 | 10月 | 11月 | 12月 | 1月 | 2月 | 3月 | |
| 設 置 (変 更) 許 可 | 製 造 所 | 1 | 1 | 1 | 2 | | 1 | | | | | 2 | 1 | 9 |
| | 屋 内 貯 蔵 所 | | | | | | | | 2 | | | 3 | | 5 |
| | 屋 外 タ ン ク 貯 蔵 所 | | | | | | | | | | | | 1 | 1 |
| | 屋 内 タ ン ク 貯 蔵 所 | | | | | | | | | | | | | 0 |
| | 地 下 タ ン ク 貯 蔵 所 | | | | | 1 | | | | | | | | 1 |
| | 簡 易 タ ン ク 貯 蔵 所 | | | | | | | | | | | | | 0 |
| | 移 動 タ ン ク 貯 蔵 所 | | 1 | | | 1 | 1 | | 1 | | | 1 | | 5 |
| | 屋 外 貯 蔵 所 | | | | | | | | | | 1 | | | 1 |
| | 給 油 取 扱 所 | 2 | | | 1 | 3 | 1 | | 1 | | 1 | 2 | | 11 |
| | 一 般 取 扱 所 | 3 | 2 | 9 | 1 | 5 | 3 | 1 | 3 | 6 | 5 | 2 | 8 | 48 |
| | 第 1 種 販 売 取 扱 所 | | | | | | | | | | | | | 0 |
| | 第 2 種 販 売 取 扱 所 | | | | | | | | | | | | | 0 |
| 完 成 検 査 | | 2 | 6 | 5 | 4 | 8 | 4 | 2 | 3 | 5 | 5 | 5 | 17 | 66 |
| 水 圧 ・ 水 張 検 査 | | 6 | 6 | 7 | 7 | 4 | 7 | 8 | 6 | 9 | 5 | 4 | 6 | 75 |
| 少 量 危 険 物 等 タ ン ク 検 査 | | | | | | | | | | | | | | 0 |

貯蔵・取扱数量別危険物製造所等数(完成検査済証交付済施設) (R6.4.1)

| 容量別 施設別 | 総計 | 製造所 | 貯蔵所 | | | | | | | | 取扱所 | | | | |
|-------------------|-----|-----|-----|-------|----------|----------|----------|----------|----------|-------|-----|-------|----------|----------|-------|
| | | | 小計 | 屋内貯蔵所 | 屋外タンク貯蔵所 | 屋内タンク貯蔵所 | 地下タンク貯蔵所 | 簡易タンク貯蔵所 | 移動タンク貯蔵所 | 屋外貯蔵所 | 小計 | 給油取扱所 | 第一種販売取扱所 | 第二種販売取扱所 | 一般取扱所 |
| 合計 | 763 | 5 | 480 | 126 | 81 | 3 | 151 | 5 | 89 | 25 | 278 | 133 | | | 145 |
| 5倍以下 | 283 | | 211 | 50 | 9 | 1 | 58 | 5 | 79 | 9 | 72 | 17 | | | 55 |
| 5倍をこえ 10倍以下 | 154 | | 94 | 28 | 19 | 1 | 36 | | | 10 | 60 | 16 | | | 44 |
| 10倍をこえ 50倍以下 | 177 | 3 | 100 | 28 | 37 | 1 | 27 | | 1 | 6 | 74 | 37 | | | 37 |
| 50倍をこえ 100倍以下 | 59 | | 31 | 6 | 7 | | 9 | | 9 | | 28 | 20 | | | 8 |
| 100倍をこえ 150倍以下 | 30 | | 19 | 8 | 2 | | 9 | | | | 11 | 11 | | | |
| 150倍をこえ 200倍以下 | 33 | 2 | 18 | 6 | 6 | | 6 | | | | 13 | 12 | | | 1 |
| 200倍を こえるもの | 27 | | 7 | | 1 | | 6 | | | | 20 | 20 | | | |

建築確認申請用途・建築別処理状況

(令和5年度)

| 月別 区分 | | 4月 | 5月 | 6月 | 7月 | 8月 | 9月 | 10月 | 11月 | 12月 | 1月 | 2月 | 3月 | 計 |
|----------|----|--|-------|----|----|----|----|-----|-----|-----|----|----|-----|----|
| | | 消 防 法 施 行 令 第 一 区 分 | (1) 項 | | | | | | | | | | | |
| (2) 項 | | | | | | | | | | | | | | |
| (3) 項 | | | 1 | | 1 | | | | | | | | | 2 |
| (4) 項 | | | 1 | | 1 | | | | 1 | 2 | | | 2 | 7 |
| (5) 項 | | | | | | | | | | | | | 1 | 1 |
| (6) 項 | | | | | 1 | | | | | | | | | 1 |
| (7) 項 | | | | | | | | | | | | | | |
| (8) 項 | | | | | | | | | | | | | | |
| (9) 項 | | | | | | | | | | | | | | |
| (10) 項 | | | | | | | | | | | | | | |
| (11) 項 | | | | | | | | | | | | | | |
| (12) 項 | 1 | | 1 | 2 | 1 | | 3 | 3 | 4 | | 2 | 1 | 2 | 20 |
| (13) 項 | | | | | | | 1 | | 1 | | | | | 2 |
| (14) 項 | | | 1 | 2 | | 2 | 2 | 3 | 1 | 3 | 1 | | 1 | 16 |
| (15) 項 | 1 | | | 2 | 2 | 2 | 2 | 1 | 1 | 2 | 1 | 1 | | 15 |
| (16) 項 | | | 1 | | | | | | | | | | | 1 |
| その他 | | | | | | | | | | | | | | |
| 住 宅 等 | 16 | 7 | 10 | 5 | 1 | 3 | 6 | 4 | 12 | 2 | 5 | 5 | 76 | |
| 計 | 18 | 12 | 16 | 11 | 5 | 11 | 13 | 12 | 19 | 6 | 7 | 11 | 141 | |
| 新 築 | 16 | 12 | 15 | 11 | 5 | 10 | 11 | 11 | 18 | 6 | 7 | 11 | 133 | |
| 増 築 | 2 | | 1 | | | | 2 | 1 | 1 | | | | 7 | |
| 改 築 | | | | | | | | | | | | | | |
| 増 改 築 | | | | | | | | | | | | | | |
| 移 転 | | | | | | | | | | | | | | |
| 用 途 変 更 | | | | | | | | | | | | | | |
| 大規模の模様替 | | | | | | 1 | | | | | | | 1 | |
| 計 | 18 | 12 | 16 | 11 | 5 | 11 | 13 | 12 | 19 | 6 | 7 | 11 | 141 | |

各種申請書・届出書の受理状況

(令和5年度)

| 区 分 | | 件 数 | |
|----------------|---------------------|---------|-------|
| 危 険 物 関 係 | 製造所等設置(変更) 許可申請書 | 製造所 | 9 |
| | | 貯蔵所 | 13 |
| | | 取扱所 | 59 |
| | 完成検査申請書 | 製造所 | 11 |
| | | 貯蔵所 | 12 |
| | | 取扱所 | 43 |
| | 製造所等廃止届出書 | | 17 |
| | 危険物保安監督者選任(解任)届出書 | | 63 |
| | 水張、水圧検査申請書 | | 75 |
| | 少量危険物等タンク検査申請書 | | |
| 少量危険物貯蔵(取扱)届出書 | | 72 | |
| 防 火 対 象 物 関 係 | 防火対象物使用開始届出 | | 46 |
| | 防火対象物定期点検結果報告書 | | 68 |
| | 消防用設備等 | 設置届出書 | 308 |
| | | 検査済証交付 | 330 |
| | | 点検結果報告書 | 1,125 |
| | 防火管理者選任(解任)届出書 | | 234 |
| | 消 防 計 画 届 出 書 | | 281 |
| 条 例 関 係 | ボイラー、炉、かまど等設置届出書 | | 12 |
| | 圧縮アセチレンガス等貯蔵取扱届出書 | | 48 |
| | 発電、変電、蓄電設備設置届出書 | | 51 |
| | 水素ガスを充てんする気球の設置届 | | |
| | 火災とまぎらわしい行為の届出 | | 170 |
| | 煙火打ち上げ届出書 | | 109 |
| | 催物開催届出書 | | 3 |
| | 露店等の開設届出書 | | 152 |
| | 開発行為の意見書交付申請書 | | 5 |
| | り 災 証 明 書 | | 75 |
| 計 | | 3,391 | |

防火対象物 広域全体

(R 6 . 4 . 1)

| 令別表第1 の 区 分 | | 防 火 対 象 物 の 用 途 別 | 防火対象物数 |
|----------------|---|------------------------------------|--------|
| 1 | イ | 劇場・映画館 | 8 |
| | ロ | 公会堂・集会場 | 62 |
| 2 | イ | キャバレー・カフェ等 | 0 |
| | ロ | 遊技場・ダンスホール | 7 |
| | ハ | 性風俗関連特殊営業を営む店舗 | 0 |
| | ニ | カラオケボックス等 | 3 |
| 3 | イ | 待合・料理店の類 | 1 |
| | ロ | 飲食店 | 108 |
| 4 | | 百貨店・マーケット・その他の物品販売業を含む店舗 | 244 |
| 5 | イ | 旅館・ホテル・宿泊所 | 44 |
| | ロ | 寄宿舍・下宿・共同住宅 | 467 |
| 6 | イ | 病院・診療所又は助産所 | 95 |
| | ロ | 老人短期入所施設等 | 66 |
| | ハ | 老人デイサービスセンター等 | 156 |
| | ニ | 幼稚園・特別支援学校 | 12 |
| 7 | | 小学校・中学校・高等学校・大学校・各種学校 | 180 |
| 8 | | 図書館・博物館・美術館 | 16 |
| 9 | イ | 蒸気浴場・熱気浴場等 | 0 |
| | ロ | (イ)に係わる公衆浴場以外の公衆浴場 | 1 |
| 10 | | 車両の停車場等 | 4 |
| 11 | | 神社・寺院・教会の類 | 20 |
| 12 | イ | 工場・作業所 | 811 |
| | ロ | 映画スタジオ又はテレビスタジオ | 0 |
| 13 | イ | 自動車車庫・駐車場 | 36 |
| | ロ | 飛行機又は回転翼航空機の格納庫 | 6 |
| 14 | | 倉庫 | 667 |
| 15 | | 前項に該当しない事業所 | 711 |
| 16 | イ | (1)～(4)・(5)イ・(6)・(9)イが存する複合用途防火対象物 | 170 |
| | ロ | 上記以外の複合用途防火対象物 | 45 |
| 17 | | 重要文化財・重要民俗資料・史跡等の建造物 | 100 |
| 18 | | 延長50m以上のアーケード | 0 |
| 合 計 | | | 4,040 |

※ 総務省消防庁防火対象物実態等調査の基準による

火 災 統 計

市町別火災発生状況(令和5年)

| 種 別 | | 市町別 | | | | | 計 | |
|--------------|-----------|--------|--------|--------|-------|-------|---------|--------|
| | | 真岡市 | 益子町 | 茂木町 | 市貝町 | 芳賀町 | | |
| 火災種別 | 建 物 | 28 | 5 | 4 | 3 | 4 | 44 | |
| | 林 野 | 1 | 1 | 2 | 0 | 0 | 4 | |
| | 車 両 | 2 | 1 | 1 | 0 | 0 | 4 | |
| | そ の 他 | 18 | 4 | 6 | 1 | 3 | 32 | |
| | 計 | 49 | 11 | 13 | 4 | 7 | 84 | |
| 人口1万人当りの出火件数 | | 6.3 | 5.3 | 11.7 | 3.7 | 4.7 | 6.4 | |
| 焼損棟数 | 全 焼 | 9 | 4 | 4 | 2 | 1 | 20 | |
| | 半 焼 | 4 | 1 | 2 | 0 | 0 | 7 | |
| | 部 分 焼 | 10 | 5 | 2 | 2 | 3 | 22 | |
| | ぼ や | 20 | 0 | 2 | 0 | 0 | 22 | |
| | 計 | 43 | 10 | 10 | 4 | 4 | 71 | |
| 焼損面積 | 建 物 (㎡) | 439 | 463 | 347 | 167 | 73 | 1,489 | |
| | 表 面 積 (㎡) | 8 | 0 | 0 | 1 | 1 | 10 | |
| | 林 野 (a) | 0 | 60 | 18 | 0 | 0 | 78 | |
| り災世帯 | 全 損 | 3 | 1 | 1 | 0 | 1 | 6 | |
| | 半 損 | 2 | 0 | 1 | 0 | 0 | 3 | |
| | 小 損 | 7 | 7 | 0 | 0 | 0 | 14 | |
| | 計 | 12 | 8 | 2 | 0 | 1 | 23 | |
| | り災人員 | 35 | 12 | 3 | 0 | 1 | 51 | |
| 死傷者 | 死 者 | 2 | 1 | 0 | 0 | 0 | 3 | |
| | 負 傷 者 | 7 | 2 | 3 | 1 | 1 | 14 | |
| 損害額(千円) | 建 物 | 建 物 | 42,835 | 31,178 | 8,365 | 7,103 | 2,084 | 91,565 |
| | | 収容物 | 12,914 | 2,274 | 2,225 | 972 | 235 | 18,620 |
| | 林 野 | 0 | 554 | 0 | 0 | 0 | 554 | |
| | 車 両 | 1,796 | 495 | 340 | 0 | 0 | 2,631 | |
| | そ の 他 | 1,065 | 118 | 163 | 0 | 0 | 1,346 | |
| | 計 | 58,610 | 34,619 | 11,093 | 8,075 | 2,319 | 114,716 | |
| | 1件当りの損害額 | 1,196 | 3,147 | 853 | 2,019 | 331 | 1,366 | |

月別火災件数および損害額 (令和5年)

(単位：千円)

| 月別 | 市町別 区分 | 真岡市 | 益子町 | 茂木町 | 市貝町 | 芳賀町 | 計 |
|-----|-----------|--------|--------|--------|-------|-------|---------|
| | | 1月 | 件数 | 5 | 1 | 1 | 1 |
| | 損害額 | 8 | 0 | 2 | 0 | 346 | 356 |
| 2月 | 件数 | 5 | 1 | 3 | 0 | 2 | 11 |
| | 損害額 | 7,367 | 0 | 159 | 0 | 54 | 7,580 |
| 3月 | 件数 | 5 | 2 | 3 | 0 | 3 | 13 |
| | 損害額 | 677 | 556 | 932 | 0 | 1 | 2,166 |
| 4月 | 件数 | 3 | 0 | 2 | 0 | 1 | 6 |
| | 損害額 | 1,715 | 0 | 33 | 0 | 1,918 | 3,666 |
| 5月 | 件数 | 2 | 0 | 0 | 0 | 0 | 2 |
| | 損害額 | 280 | 0 | 0 | 0 | 0 | 280 |
| 6月 | 件数 | 4 | 0 | 0 | 0 | 0 | 4 |
| | 損害額 | 21,814 | 0 | 0 | 0 | 0 | 21,814 |
| 7月 | 件数 | 6 | 2 | 2 | 0 | 0 | 10 |
| | 損害額 | 982 | 330 | 15 | 0 | 0 | 1,327 |
| 8月 | 件数 | 8 | 0 | 0 | 1 | 0 | 9 |
| | 損害額 | 24,923 | 0 | 0 | 1 | 0 | 24,924 |
| 9月 | 件数 | 5 | 1 | 0 | 0 | 0 | 6 |
| | 損害額 | 739 | 9,178 | 0 | 0 | 0 | 9,917 |
| 10月 | 件数 | 1 | 2 | 1 | 0 | 0 | 4 |
| | 損害額 | 101 | 1,234 | 130 | 0 | 0 | 1,465 |
| 11月 | 件数 | 1 | 0 | 0 | 1 | 0 | 2 |
| | 損害額 | 0 | 0 | 0 | 2,415 | 0 | 2,415 |
| 12月 | 件数 | 4 | 2 | 1 | 1 | 0 | 8 |
| | 損害額 | 4 | 23,321 | 9,822 | 5,659 | 0 | 38,806 |
| 合計 | 件数 | 49 | 11 | 13 | 4 | 7 | 84 |
| | 損害額 | 58,610 | 34,619 | 11,093 | 8,075 | 2,319 | 114,716 |

令和5年のおもな火災

| 区分 | 出火日 | 出火場所 | 火元の用途 | 原因 | 焼失程度 | 焼失面積(m ²) | 損害額 | 死者 | 負傷者 |
|----|--------|------|-------|-----------|----------------------------|-----------------------|--------|----|-----|
| 1 | 2月23日 | 真岡市 | 住宅 | 配線器具 | 住宅1棟半焼 | 59 | 7,349 | | 2 |
| 2 | 6月20日 | 真岡市 | 住宅 | 放火 | 住宅1棟全焼 納屋1棟半焼 | 266 | 21,760 | 1 | 2 |
| 3 | 8月5日 | 真岡市 | 住宅 | 電灯・電話等の配線 | 住宅1棟全焼 工場1棟全焼 住宅1棟全焼 | 546 | 18,381 | | |
| 4 | 8月21日 | 真岡市 | 工場 | その他 | 工場1棟部分焼 | 24 | 9,482 | | 2 |
| 5 | 9月22日 | 益子町 | 住宅 | その他 | 住宅1棟全焼 住宅1棟部分焼 | 200 | 9,178 | 1 | |
| 6 | 12月9日 | 益子町 | 納屋兼住宅 | 電気装置 | 納屋兼住宅1棟全焼 納屋1棟全焼 | 520 | 23,400 | | |
| 7 | 12月11日 | 市貝町 | 住宅 | マッチ・ライター | 住宅1棟全焼 | 127 | 5,663 | | |
| 8 | 12月28日 | 茂木町 | 店舗兼住宅 | 配線器具 | 店舗兼住宅1棟全焼 住宅1棟半焼 | 362 | 15,000 | | 1 |
| 9 | | | | | | | | | |
| 10 | | | | | | | | | |

(注) この表は損害額500万円以上、焼損面積200m²以上、死傷者1人以上のいずれかに該当する火災を収録しました(ただし、自損行為は除く。)

出火時間別火災件数 (令和5年)

(不明4件)

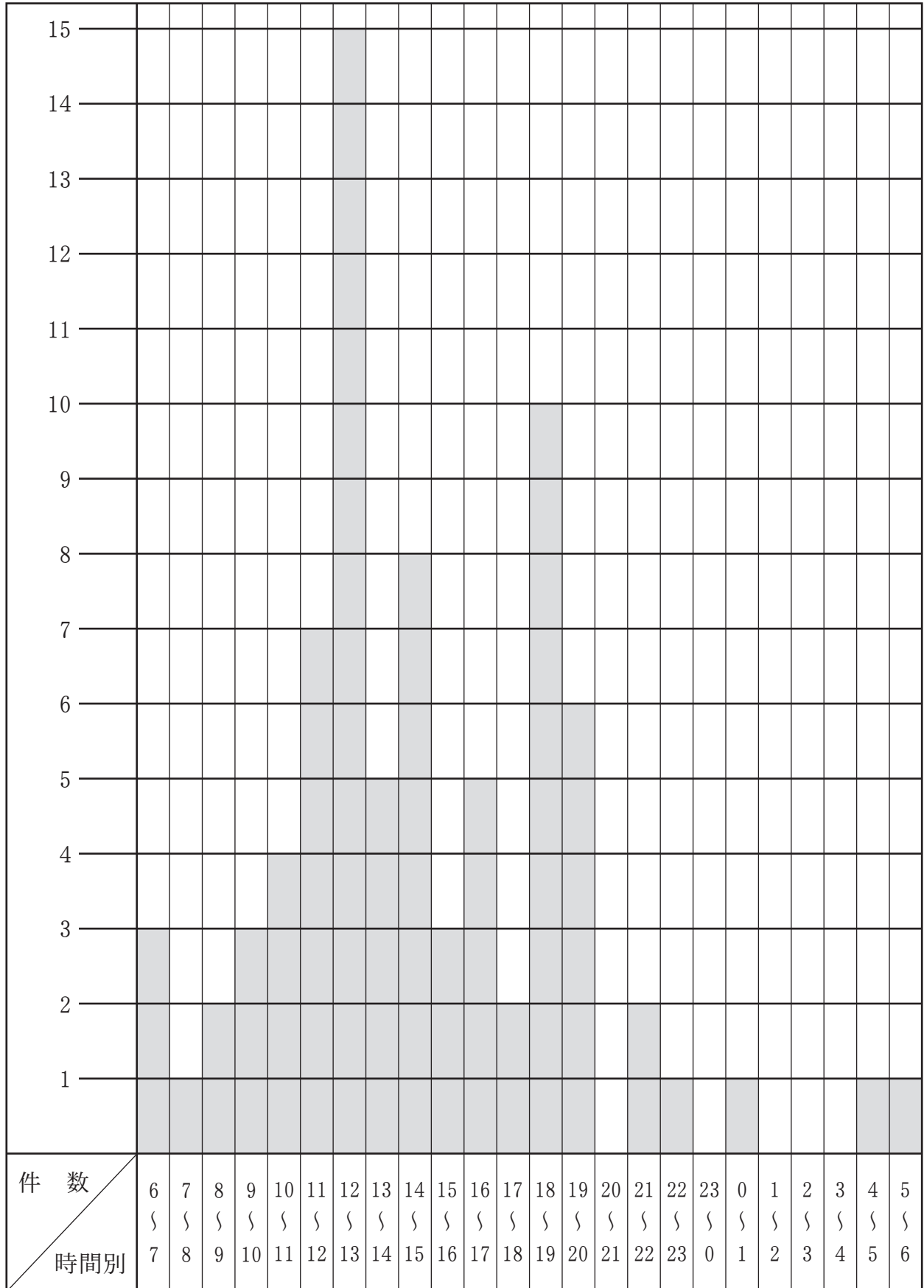

市町別・原因別火災件数(令和5年)

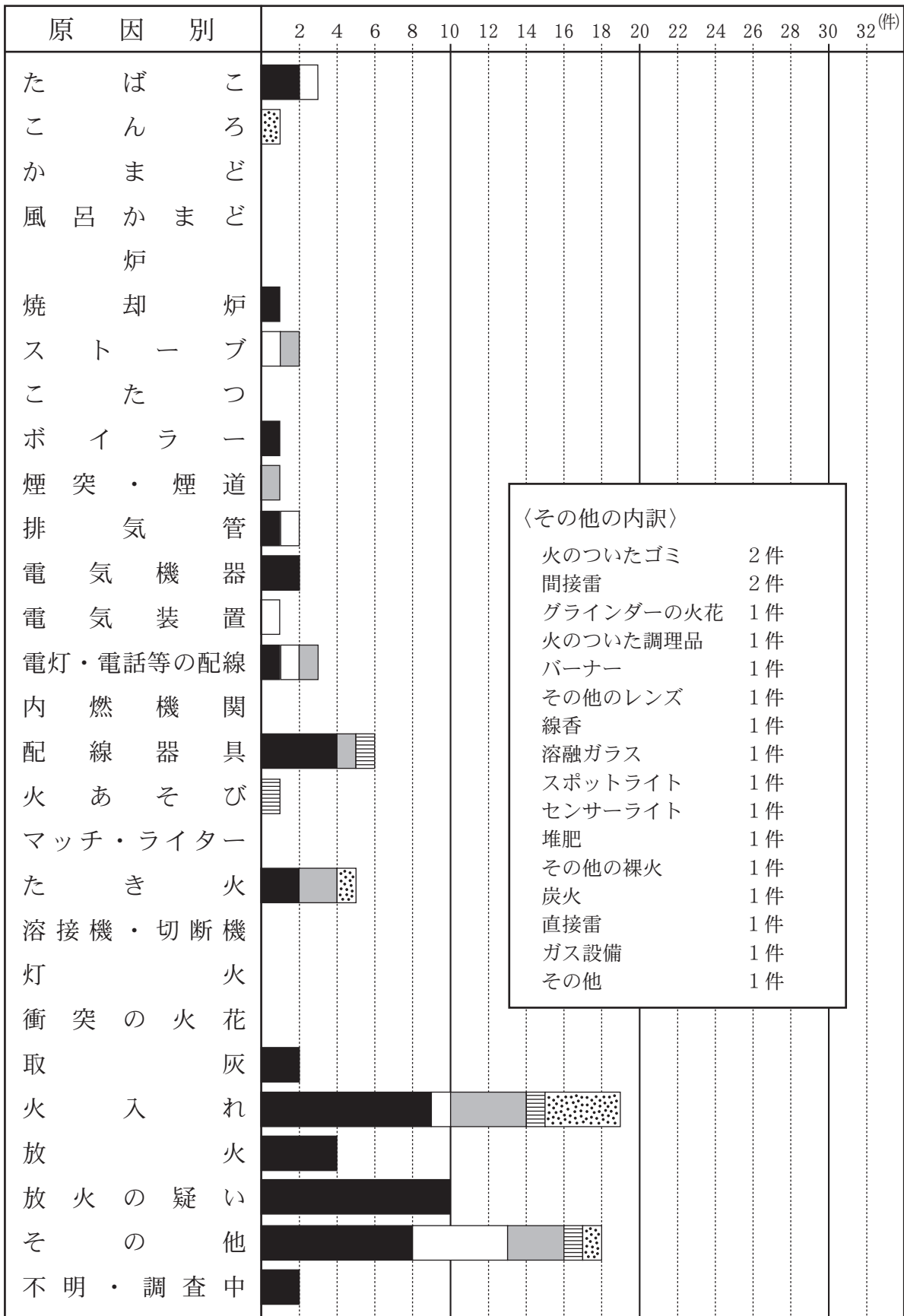

〈その他の内訳〉

- 火のついたゴミ 2件
- 間接雷 2件
- グラインダーの火花 1件
- 火のついた調理品 1件
- バーナー 1件
- その他のレンズ 1件
- 線香 1件
- 熔融ガラス 1件
- スポットライト 1件
- センサーライト 1件
- 堆肥 1件
- その他の裸火 1件
- 炭火 1件
- 直接雷 1件
- ガス設備 1件
- その他 1件

■ 真岡市 □ 益子町 ■ 茂木町 ▨ 市貝町 ▩ 芳賀町

火災による死傷者(令和5年)

| 区 分 | | 市町別 | | | | | 計 |
|-----|------------|-----|-----|-----|-----|-----|----|
| | | 真岡市 | 益子町 | 茂木町 | 市貝町 | 芳賀町 | |
| 死者 | 消 防 吏 員 | | | | | | |
| | 消 防 団 員 | | | | | | |
| | 消防活動に関係ある者 | | | | | | |
| | 応急消火義務者 | | 1 | | | | 1 |
| | 消 防 協 力 者 | | | | | | |
| | そ の 他 の 者 | 2 | | | | | 2 |
| | 計 | 2 | 1 | | | | 3 |
| 負傷者 | 消 防 吏 員 | | | | | | |
| | 消 防 団 員 | | | | | | |
| | 消防活動に関係ある者 | | | | | | |
| | 応急消火義務者 | 5 | 1 | 3 | 1 | 1 | 11 |
| | 消 防 協 力 者 | | | | | | |
| | そ の 他 の 者 | 2 | 1 | | | | 3 |
| | 計 | 7 | 2 | 3 | 1 | 1 | 14 |

栃木県・管内火災発生割合

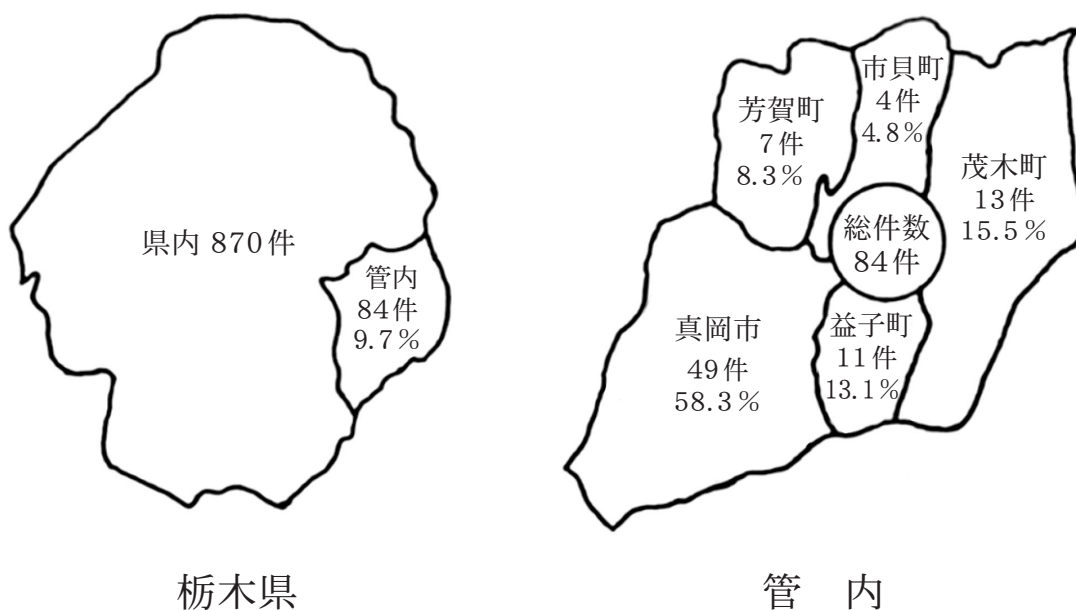

救 急 業 務

市町別救急件数(令和5年)

| 市町別 | 種別 区分 | 火 災 | 自然 災害 事故 | 水 難 事 故 | 交 通 事 故 | 労 働 災 害 事 故 | 運 動 競 技 事 故 | 一 般 負 傷 | 加 害 | 自 損 行 為 | 急 病 | その他 | | | | 計 |
|-------------|----------|--------|----------------|------------------|------------------|----------------------------|----------------------------|------------------|--------|------------------|--------|------------------|------------------|----------------------------|-------------|-------|
| | | | | | | | | | | | | 転 院 搬 送 | 医 師 搬 送 | 輸 送 資 器 材 等 | そ の 他 | |
| 真 岡 市 | 救急件数 | 13 | | 4 | 279 | 48 | 23 | 448 | 14 | 39 | 2,770 | 584 | | 2 | 9 | 4,233 |
| | 搬送人員 | 4 | | 2 | 276 | 47 | 20 | 410 | 10 | 22 | 2,560 | 583 | | | | 3,934 |
| | 不搬送 | 10 | | 2 | 28 | | 3 | 37 | 4 | 17 | 214 | 1 | | 2 | 9 | 327 |
| 益 子 町 | 救急件数 | 6 | | | 46 | 15 | 2 | 128 | 5 | 10 | 704 | 55 | | | 2 | 973 |
| | 搬送人員 | 2 | | | 47 | 15 | 2 | 109 | 4 | 7 | 641 | 54 | | | | 881 |
| | 不搬送 | 4 | | | 2 | | | 19 | 1 | 3 | 63 | 1 | | | 2 | 95 |
| 茂 木 町 | 救急件数 | 6 | | | 37 | 8 | 6 | 124 | | 8 | 532 | 22 | | | 1 | 744 |
| | 搬送人員 | 3 | | | 31 | 8 | 6 | 117 | | 6 | 474 | 22 | | | | 667 |
| | 不搬送 | 3 | | | 6 | | | 7 | | 2 | 58 | | | | 1 | 77 |
| 市 貝 町 | 救急件数 | 2 | | | 25 | 8 | 2 | 59 | | 7 | 370 | 32 | | | | 505 |
| | 搬送人員 | | | | 26 | 8 | 2 | 56 | | 3 | 344 | 32 | | | | 471 |
| | 不搬送 | 2 | | | 1 | | | 3 | | 4 | 27 | | | | | 37 |
| 芳 賀 町 | 救急件数 | 1 | | | 72 | 12 | 2 | 93 | 3 | 10 | 549 | 40 | | | 2 | 784 |
| | 搬送人員 | 1 | | | 79 | 11 | 2 | 90 | 3 | 5 | 513 | 40 | | | | 744 |
| | 不搬送 | | | | 6 | 1 | | 3 | | 5 | 36 | | | | 2 | 53 |
| 管 轄 外 | 救急件数 | | | | 2 | | | | | | 2 | | | | | 4 |
| | 搬送人員 | | | | 1 | | | | | | 1 | | | | | 2 |
| | 不搬送 | | | | 1 | | | | | | 1 | | | | | 2 |
| 合 計 | 救急件数 | 28 | | 4 | 461 | 91 | 35 | 852 | 22 | 74 | 4,927 | 733 | | 2 | 14 | 7,243 |
| | 搬送人員 | 10 | | 2 | 460 | 89 | 32 | 782 | 17 | 43 | 4,533 | 731 | | | | 6,699 |
| | 不搬送 | 19 | | 2 | 44 | 1 | 3 | 69 | 5 | 31 | 399 | 2 | | 2 | 14 | 591 |

月別救急件数(令和5年)

| 種別 | | 月別 | | | | | | | | | | | | 計 | |
|--------|-------|------|-----|-----|-----|-----|-----|-----|-----|-----|-----|-----|-----|-------|-----|
| | | 1月 | 2月 | 3月 | 4月 | 5月 | 6月 | 7月 | 8月 | 9月 | 10月 | 11月 | 12月 | | |
| 火災 | 救急件数 | 1 | 4 | 4 | 3 | 1 | 2 | 4 | 2 | 1 | 2 | 1 | 3 | 28 | |
| | 搬送人員 | | 4 | 2 | 1 | | 2 | | | | | | 1 | 10 | |
| | 不搬送 | 1 | 1 | 2 | 2 | 1 | | 4 | 2 | 1 | 2 | 1 | 2 | 19 | |
| 自然災害事故 | 救急件数 | | | | | | | | | | | | | | |
| | 搬送人員 | | | | | | | | | | | | | | |
| | 不搬送 | | | | | | | | | | | | | | |
| 水難事故 | 救急件数 | | | | | | 3 | | 1 | | | | | 4 | |
| | 搬送人員 | | | | | | 1 | | 1 | | | | | 2 | |
| | 不搬送 | | | | | | 2 | | | | | | | 2 | |
| 交通事故 | 救急件数 | 35 | 16 | 39 | 27 | 41 | 46 | 52 | 42 | 42 | 35 | 41 | 45 | 461 | |
| | 搬送人員 | 37 | 14 | 35 | 28 | 38 | 46 | 56 | 42 | 46 | 37 | 39 | 42 | 460 | |
| | 不搬送 | 4 | 3 | 8 | 3 | 7 | 2 | 2 | 4 | 3 | 1 | 2 | 5 | 44 | |
| 労働災害事故 | 救急件数 | 12 | 7 | 5 | 7 | 9 | 5 | 18 | 12 | 3 | 7 | 4 | 2 | 91 | |
| | 搬送人員 | 12 | 7 | 5 | 7 | 9 | 5 | 17 | 12 | 3 | 7 | 3 | 2 | 89 | |
| | 不搬送 | | | | | | | | | | | 1 | | 1 | |
| 運動競技事故 | 救急件数 | 1 | 1 | 2 | 6 | 3 | 2 | 4 | 6 | 4 | 3 | 1 | 2 | 35 | |
| | 搬送人員 | 1 | 1 | 2 | 6 | 3 | 2 | 4 | 5 | 3 | 3 | 1 | 1 | 32 | |
| | 不搬送 | | | | | | | | 1 | 1 | | | 1 | 3 | |
| 一般負傷 | 救急件数 | 75 | 64 | 54 | 62 | 61 | 65 | 76 | 85 | 57 | 82 | 78 | 93 | 852 | |
| | 搬送人員 | 66 | 60 | 48 | 57 | 59 | 60 | 69 | 72 | 51 | 76 | 75 | 89 | 782 | |
| | 不搬送 | 8 | 4 | 6 | 5 | 2 | 5 | 7 | 13 | 6 | 6 | 3 | 4 | 69 | |
| 加害 | 救急件数 | 2 | 1 | 3 | | 3 | 2 | 1 | 1 | 5 | | 1 | 3 | 22 | |
| | 搬送人員 | 2 | 1 | 1 | | 3 | 2 | 1 | | 3 | | 1 | 3 | 17 | |
| | 不搬送 | | | 2 | | | | | 1 | 2 | | | | 5 | |
| 自損行為 | 救急件数 | 5 | 8 | 7 | 8 | 7 | 2 | 8 | 10 | 9 | 6 | 1 | 3 | 74 | |
| | 搬送人員 | 4 | 5 | 5 | 4 | 5 | | 5 | 4 | 4 | 5 | 1 | 1 | 43 | |
| | 不搬送 | 1 | 3 | 2 | 4 | 2 | 2 | 3 | 6 | 5 | 1 | | 2 | 31 | |
| 急病 | 救急件数 | 468 | 347 | 328 | 317 | 368 | 351 | 517 | 482 | 462 | 418 | 395 | 474 | 4,927 | |
| | 搬送人員 | 410 | 323 | 306 | 293 | 344 | 331 | 466 | 447 | 415 | 386 | 371 | 441 | 4,533 | |
| | 不搬送 | 59 | 24 | 22 | 24 | 24 | 20 | 53 | 35 | 48 | 33 | 24 | 33 | 399 | |
| その他の | 転院搬送 | 救急件数 | 60 | 66 | 52 | 65 | 55 | 49 | 77 | 54 | 65 | 57 | 61 | 72 | 733 |
| | | 搬送人員 | 60 | 66 | 52 | 65 | 55 | 49 | 77 | 54 | 64 | 57 | 61 | 71 | 731 |
| | | 不搬送 | | | | | | | | | 1 | | | 1 | 2 |
| | 医師搬送 | 救急件数 | | | | | | | | | | | | | |
| | | 搬送人員 | | | | | | | | | | | | | |
| | | 不搬送 | | | | | | | | | | | | | |
| | 資器材搬送 | 救急件数 | | | | | 2 | | | | | | | | 2 |
| | | 搬送人員 | | | | | | | | | | | | | |
| | | 不搬送 | | | | | 2 | | | | | | | | 2 |
| | その他 | 救急件数 | 1 | 3 | 1 | | 2 | | 2 | | 2 | 1 | | 2 | 14 |
| | | 搬送人員 | | | | | | | | | | | | | |
| | | 不搬送 | 1 | 3 | 1 | | 2 | | 2 | | 2 | 1 | | 2 | 14 |
| 計 | 救急件数 | 660 | 517 | 495 | 495 | 552 | 527 | 759 | 695 | 650 | 611 | 583 | 699 | 7,243 | |
| | 搬送人員 | 592 | 481 | 456 | 461 | 516 | 498 | 695 | 637 | 589 | 571 | 552 | 651 | 6,699 | |
| | 不搬送 | 74 | 38 | 43 | 38 | 40 | 31 | 71 | 62 | 69 | 44 | 31 | 50 | 591 | |

市町別・男女別搬送人員(令和5年)

| 市町別 | 性別 | 月 別 | | | | | | | | | | | | 小計 | 合計 |
|-----|----|-----|-----|-----|-----|-----|-----|-----|-----|-----|-----|-----|-----|-------|-------|
| | | 1月 | 2月 | 3月 | 4月 | 5月 | 6月 | 7月 | 8月 | 9月 | 10月 | 11月 | 12月 | | |
| 真岡市 | 男 | 211 | 151 | 140 | 155 | 158 | 166 | 219 | 212 | 189 | 168 | 163 | 210 | 2,142 | 3,934 |
| | 女 | 142 | 127 | 128 | 119 | 127 | 131 | 199 | 170 | 159 | 142 | 171 | 177 | 1,792 | |
| 益子町 | 男 | 40 | 35 | 28 | 37 | 44 | 37 | 65 | 38 | 42 | 47 | 46 | 41 | 500 | 881 |
| | 女 | 34 | 32 | 24 | 32 | 31 | 32 | 30 | 42 | 29 | 30 | 24 | 41 | 381 | |
| 茂木町 | 男 | 35 | 21 | 32 | 22 | 24 | 22 | 44 | 41 | 37 | 36 | 31 | 23 | 368 | 667 |
| | 女 | 31 | 20 | 27 | 21 | 25 | 16 | 28 | 34 | 26 | 23 | 20 | 28 | 299 | |
| 市貝町 | 男 | 20 | 22 | 24 | 13 | 21 | 22 | 27 | 27 | 19 | 26 | 20 | 25 | 266 | 471 |
| | 女 | 22 | 12 | 10 | 14 | 21 | 16 | 20 | 19 | 26 | 17 | 9 | 19 | 205 | |
| 芳賀町 | 男 | 31 | 32 | 24 | 26 | 32 | 28 | 33 | 26 | 34 | 34 | 48 | 55 | 403 | 744 |
| | 女 | 25 | 29 | 19 | 22 | 33 | 28 | 30 | 28 | 28 | 47 | 20 | 32 | 341 | |
| 管轄外 | 男 | | | | | | | | | | 1 | | | 1 | 2 |
| | 女 | 1 | | | | | | | | | | | | 1 | |
| 計 | 男 | 337 | 261 | 248 | 253 | 279 | 275 | 388 | 344 | 321 | 312 | 308 | 354 | 3,680 | 6,699 |
| | 女 | 255 | 220 | 208 | 208 | 237 | 223 | 307 | 293 | 268 | 259 | 244 | 297 | 3,019 | |

市町別・時間別救急出場件数(令和5年)

| 市町別 | | 時間別 | | | | | | | | | | | | 計 |
|-----|------|-------------|-------------|-------------|-------------|--------------|---------------|---------------|---------------|---------------|---------------|---------------|---------------|-------|
| | | 0 〽 2 | 2 〽 4 | 4 〽 6 | 6 〽 8 | 8 〽 10 | 10 〽 12 | 12 〽 14 | 14 〽 16 | 16 〽 18 | 18 〽 20 | 20 〽 22 | 22 〽 24 | |
| 真岡市 | 救急件数 | 167 | 145 | 163 | 300 | 481 | 549 | 529 | 438 | 451 | 439 | 336 | 235 | 4,233 |
| | 搬送人員 | 151 | 132 | 148 | 269 | 454 | 515 | 498 | 411 | 429 | 407 | 308 | 212 | 3,934 |
| | 不搬送 | 16 | 13 | 15 | 34 | 27 | 34 | 38 | 33 | 27 | 38 | 29 | 23 | 327 |
| 益子町 | 救急件数 | 39 | 34 | 49 | 82 | 103 | 116 | 106 | 96 | 121 | 102 | 62 | 63 | 973 |
| | 搬送人員 | 34 | 30 | 45 | 77 | 90 | 102 | 93 | 88 | 118 | 94 | 54 | 56 | 881 |
| | 不搬送 | 5 | 4 | 4 | 5 | 13 | 14 | 13 | 8 | 6 | 8 | 8 | 7 | 95 |
| 茂木町 | 救急件数 | 22 | 16 | 24 | 50 | 95 | 105 | 101 | 78 | 79 | 88 | 51 | 35 | 744 |
| | 搬送人員 | 17 | 11 | 22 | 47 | 89 | 94 | 92 | 66 | 73 | 80 | 46 | 30 | 667 |
| | 不搬送 | 5 | 5 | 2 | 3 | 6 | 11 | 9 | 12 | 6 | 8 | 5 | 5 | 77 |
| 市貝町 | 救急件数 | 11 | 15 | 21 | 46 | 55 | 69 | 82 | 47 | 42 | 44 | 47 | 26 | 505 |
| | 搬送人員 | 9 | 13 | 19 | 42 | 54 | 66 | 76 | 46 | 40 | 40 | 45 | 21 | 471 |
| | 不搬送 | 2 | 2 | 2 | 5 | 3 | 3 | 6 | 1 | 2 | 4 | 2 | 5 | 37 |
| 芳賀町 | 救急件数 | 32 | 19 | 43 | 58 | 86 | 115 | 84 | 82 | 85 | 72 | 69 | 39 | 784 |
| | 搬送人員 | 30 | 17 | 39 | 54 | 79 | 111 | 85 | 78 | 79 | 68 | 65 | 39 | 744 |
| | 不搬送 | 2 | 2 | 4 | 4 | 8 | 6 | 3 | 5 | 7 | 4 | 6 | 2 | 53 |
| 管轄外 | 救急件数 | | | | | 2 | | | 1 | 1 | | | | 4 |
| | 搬送人員 | | | | | | | | 1 | 1 | | | | 2 |
| | 不搬送 | | | | | 2 | | | | | | | | 2 |
| 計 | 救急件数 | 271 | 229 | 300 | 536 | 822 | 954 | 902 | 742 | 779 | 745 | 565 | 398 | 7,243 |
| | 搬送人員 | 241 | 203 | 273 | 489 | 766 | 888 | 844 | 690 | 740 | 689 | 518 | 358 | 6,699 |
| | 不搬送 | 30 | 26 | 27 | 51 | 59 | 68 | 69 | 59 | 48 | 62 | 50 | 42 | 591 |

年齢別搬送人員(令和5年)

| 種別 | | 年齢別 | | | | | 計 |
|--------|-------|---------|--------------------|--------------------|---------------------|-------|-------|
| | | 生後28日以内 | 生後29日 〽 7歳未満 | 7歳以上 〽 18歳未満 | 18歳以上 〽 65歳未満 | 65歳以上 | |
| 火災 | | | | 1 | 5 | 4 | 10 |
| 自然災害事故 | | | | | | | |
| 水難事故 | | | 1 | | | 1 | 2 |
| 交通事故 | | | 11 | 47 | 257 | 145 | 460 |
| 労働災害事故 | | | | | 69 | 20 | 89 |
| 運動競技事故 | | | | 23 | 8 | 1 | 32 |
| 一般負傷 | | | 44 | 25 | 136 | 577 | 782 |
| 加害 | | | | 1 | 13 | 3 | 17 |
| 自損行員 | | | | 5 | 30 | 8 | 43 |
| 急病 | | 3 | 278 | 151 | 1,181 | 2,920 | 4,533 |
| その他 | 転院搬送 | 26 | 31 | 13 | 198 | 463 | 731 |
| | 医師搬送 | | | | | | |
| | 資器材搬送 | | | | | | |
| | その他 | | | | | | |
| 計 | | 29 | 365 | 266 | 1,897 | 4,142 | 6,699 |

救 助 統 計

過去5年間年別救助件数

| 区分 年 別 | 救 助 出動件数 | 救 助 活動状況 | 救助人員 | 救 助 活 動 | |
|-----------|-------------|-------------|------|---------|-----|
| | | | | 人 員 | 車 両 |
| 令和元年 | 30 | 18 | 30 | 211 | 72 |
| 令和2年 | 35 | 23 | 27 | 320 | 176 |
| 令和3年 | 26 | 19 | 23 | 250 | 80 |
| 令和4年 | 39 | 32 | 40 | 366 | 130 |
| 令和5年 | 43 | 28 | 29 | 291 | 91 |

事故種別救助活動状況(令和5年1月～令和5年12月)

| 区分 事故種別 | 事故種別 | | | | | | | | | |
|------------|------|----------|----------|----------------|-------------------|-------------------|-------------------|----------|-----|-----|
| | 火災 | 交通 事故 | 水難 事故 | 自然 災害 事故 | 機 械 による 事 故 | 建物等 による 事 故 | ガス及 び酸欠 事 故 | 破裂 事故 | その他 | 計 |
| 救助出動件数 | 2 | 24 | 1 | | 2 | | | | 14 | 43 |
| 救助活動件数 | 2 | 15 | | | 1 | | | | 10 | 28 |
| 救 助 人 員 | 2 | 16 | | | 1 | | | | 10 | 29 |
| 救助活動人員 | 37 | 143 | | | 9 | | | | 102 | 291 |
| 救助活動車両 | 16 | 110 | 9 | | 9 | | | | 67 | 211 |

救助事故種別発生場所状況(令和5年1月～令和5年12月)

| 発生場所 事故種別 | | 火 災 | | 交通 事故 | 水難 事故 | 自然 災害 事故 | 機 械 による 事 故 | 建物等 による 事 故 | ガス及 び酸欠 事 故 | 破裂 事故 | その他 | 計 |
|--------------|--------|-----|----------|----------|----------|----------------|-------------------|-------------------|-------------------|----------|-----|----|
| | | 建物 | 建物 以外 | | | | | | | | | |
| 屋内 | 住 居 | 2 | | | | | | | | | 1 | 3 |
| | その他の屋内 | | | | | | 1 | | | | 1 | 2 |
| 道路 | 国 道 | | | | | | | | | | | |
| | その他の道路 | | | 19 | | | | | | | | 19 |
| 水面 | 内 水 面 | | | | 1 | | | | | | | 1 |
| | 外 水 面 | | | | | | | | | | | |
| 山 岳 | | | | | | | | | | | 3 | 3 |
| その他の屋外 | | | | 5 | | | 1 | | | | 9 | 15 |
| 地 下 | | | | | | | | | | | | |
| そ の 他 | | | | | | | | | | | | |
| 計 | | 2 | | 24 | 1 | | 2 | | | | 14 | 43 |

通信編



通信指令

消防緊急通信指令施設

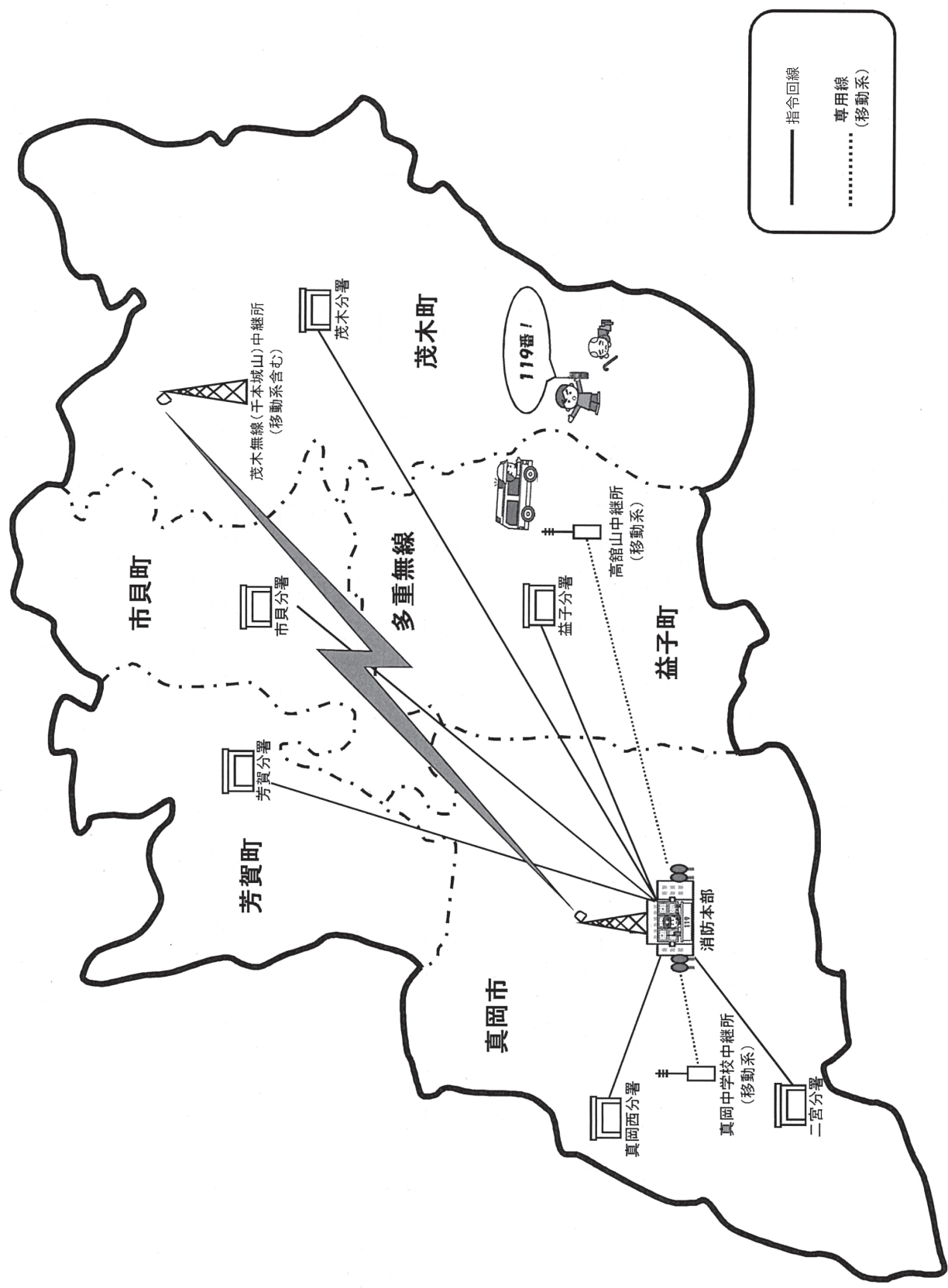

通信系統図

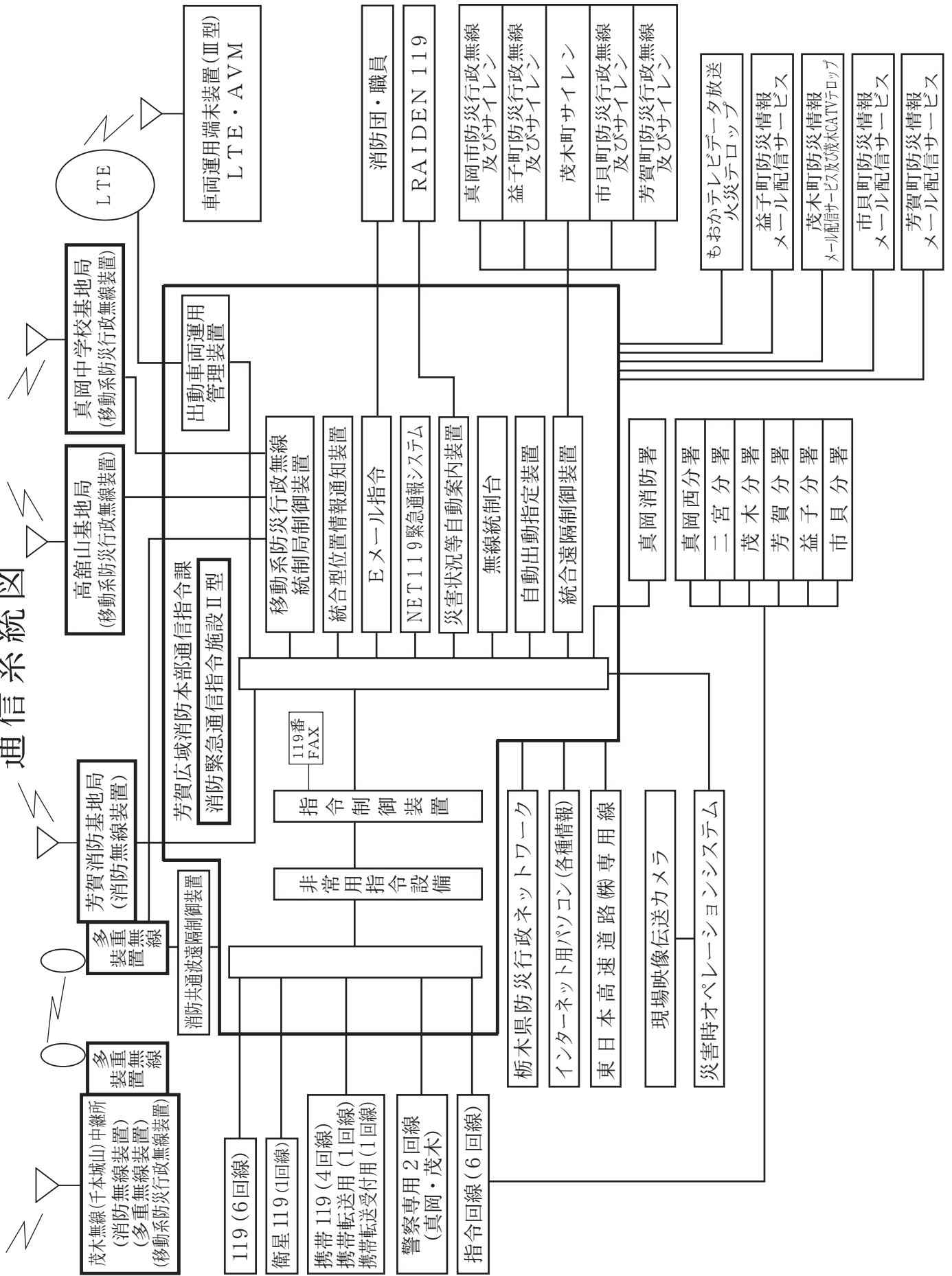

消防緊急通信指令施設構成

| 装置名称 | 数量 | 備考 |
|---------------------|-----|---|
| 1 指令装置 | | |
| (1) 指令台 | 2×2 | 主席／副席それぞれ同時2事案対応可能 |
| (2) 自動出動指定装置 | 1 式 | 二重化 |
| (3) 地図等検索装置 | 2×2 | 主席／副席それぞれ同時2事案対応可能 |
| (4) 長時間録音装置 | 1 式 | 音声デジタル方式・時刻録音／再生機能付 |
| (5) 非常用指令設備 | 1 式 | 現用／予備構成 |
| (6) 指令制御装置 | 1 式 | 現用／予備構成 |
| (7) 携帯電話・IP電話受信転送装置 | 1 式 | UUI機能 |
| (8) プリンタ | 1 式 | レーザープリンタ |
| (9) カラープリンタ | 1 式 | A3カラーレーザー複合機 |
| (10) スキャナ | 1 式 | 兼用(カラープリンタ) |
| (11) 署所端末 | 7 式 | 真岡、西、二宮、益子、市貝、芳賀、茂木 |
| (12) 駆付電話機 | 7 式 | 真岡、西、二宮、益子、市貝、芳賀、茂木 |
| 2 指揮台 | 1 式 | 指令台機能付き、2事案対応可能 |
| 3 表示盤 | | |
| (1) 車両運用表示盤 | 1 面 | 100車両／6状態、70インチ16:9LCDデジタルディスプレイ |
| (2) 支援情報表示盤 | 1 面 | 災害件数(日、月、年)、気象状況(含む予・警報)119着信表示等 70インチ16:9LCDデジタルディスプレイ |
| (3) 多目的情報表示盤 | 1 面 | NTSC:地上波一般TV、BS放送、VTR等 RGB:指令台各ディスプレイ×6、出動車両運用管理装置 70インチ16:9LCDデジタルディスプレイ |
| (4) 災害情報収集モニタ | 2 式 | 32インチLCD |
| (5) 災害対策本部室表示盤 | 1 面 | 50インチPDP |
| (6) 簡易災害対策本部室表示盤 | 1 式 | 43インチLCD |
| (7) 総務課表示盤 | 1 式 | 40インチPDP |
| (8) 各分署出動準備室用モニタ | 4 式 | 真岡、益子、茂木、二宮 |
| 4 映像制御装置 | 1 式 | 4分割表示、スイッチャを含む |
| 5 無線統制台 | 1 式 | 活動波1、活動波2、主運用波、統制波1,2,3波、補助遠隔制御装置 |
| 6 指令電送装置 | | |
| (1) 指令情報送信装置 | 1 式 | |
| (2) 指令情報出力装置 | 7 式 | 真岡、西、二宮、益子、茂木、市貝、芳賀 |
| 7 気象情報収集装置 | 1 式 | 観測地点1箇所:消防本部(観測項目:風向、風速、気温、湿度、気圧、雨量) |
| 8 災害状況等自動案内装置 | 1 式 | RAIDEN119対応 |
| 9 Eメール指令装置 | 1 式 | |
| 10 音声合成装置 | 1 式 | 予告指令、災害出場指令対応、市民案内、防災行政無線含む |
| 11 出動車両運用管理装置 | | |
| (1) 車両運用管理装置 | 1 式 | 車両動態記録 |
| (2) 無線LANアクセスポイント | 9 式 | |

| 装置名称 | 数量 | 備考 |
|----------------------|-----|--|
| (3) 車両運用端末装置 | 27式 | GPSナビ・ロケ・AVM端末、通信制御含む |
| (4) 車外設定端末装置 | 27式 | |
| 12 システム監視装置 | 1式 | |
| 13 電源設備 | | |
| (1) 非常用発電機 | 1式 | 消防本部 |
| (2) 直流電源装置(DC48V系) | 1式 | |
| (3) 無停電電源装置 | 2式 | 10kVA×2 |
| (4) 無停電電源装置(署所用) | 7式 | 真岡、西、二宮、益子、茂木、市貝、芳賀 |
| (5) 耐雷トランス | 4式 | |
| 14 統合型位置情報通知装置 | 1式 | |
| 15 119補助受付装置 | 6式 | 6回線 |
| 16 119受信FAX | 1式 | |
| 17 NET119連携装置 | 1式 | |
| 18 外国語対応機能 | 1式 | 民間通訳業者、21ヶ国語対応 |
| 19 HELPNET連携機能 | 1式 | |
| 20 統合遠隔制御装置 | 1式 | サイレン吹鳴制御装置(真岡市)、専用受令機、有線によるモーターサイレン、エンコーダー装置(デコーダー装置含む)(茂木町)、防災行政無線(真岡市、益子町、市貝町、芳賀町) |
| 21 移動系防災行政無線システム連携装置 | 1式 | |
| 22 地震速報受信機 | 1式 | |
| 23 監視カメラ | 1式 | 8箇所監視 |
| 24 災害時オペレーションシステム | 1式 | 警防本部指揮台、自治体端末、車載カメラ、ウェアラブルカメラ、ドローン、スマートフォン、簡易災害対策室設備 |
| 25 消防情報支援システム | 1式 | |
| 26 消防署見学対応機能 | 1式 | 見学用映像ソース(大人用、子供用)、表示用LCDモニタ |
| 27 庁内放送設備 | 1式 | |
| 28 空調設備 | 1式 | |

| 電話回線種別 | 回線数 | 備考 |
|------------------|-----|---------------------|
| 119電話回線 | 6回線 | IP(3Ch×2ルート) |
| 携帯119回線 | 4回線 | IP(2Ch×2ルート) |
| 携帯転送回線(受付) | 2回線 | ISDN(1回線×2) |
| 携帯転送回線(送信) | 2回線 | ISDN(1回線×2) 災害優先 |
| FAX119 | 1回線 | 兼用(119電話回線) |
| HELPNET | 1回線 | 兼用(119電話回線) |
| NET119 | 1回線 | |
| 衛星回線 | 1回線 | |
| 指令回線(ビジネスイーサワイド) | 7回線 | 真岡、西、二宮、益子、茂木、市貝、芳賀 |
| 消防OAシステム回線 | 7回線 | 兼用(指令回線) |
| 統合型位置情報通知システム | 2回線 | IP・VPN回線 |
| 局線 | 2回線 | ISDN(1回線×2) 災害優先 |
| 車両運用端末装置回線 | 1回線 | 光回線(認証オプション27回線) |

| | | |
|----------------|------|----------------------------|
| 現場映像送信装置回線 | 1回線 | 兼用（車両運用端末装置回線、認証オプション15回線） |
| 携帯電話 | 18回線 | 救急車用（9）、消防車用（9） |
| 警察専用回線 | 2回線 | 真岡、茂木 |
| 防災行政無線専用回線 | 4回線 | 真岡市、益子町、市貝町、芳賀町 |
| エンコーダー・デコーダー | 1回線 | 茂木町 |
| 災害状況自動案内装置 | 1回線 | RAIDEN119 |
| Eメール指令回線 | 1回線 | 光回線 |
| ホームページ連携回線 | 1回線 | 兼用（Eメール指令回線） |
| 一般加入回線 | 20回線 | 真8、西1、二2、益2、茂2、市2、芳3 |
| FAX回線 | 10回線 | 兼用含む |
| 東日本高速道路(株)専用回線 | 1回線 | 北関東自動車道 |

消防無線・その他

| 所属別 | 種別 | 局名 | 局数 | 出力 |
|-------|-----|------------|----|-----|
| 通信指令課 | 基地局 | はがしょうぼう | 1 | 10W |
| | | はがしょうぼうもてぎ | 1 | 8W |

| 所属別 | 消防救急デジタル | | | | 署活動波 | 計 |
|-------|----------|----------|-----------|-----------|----------|-----|
| | 車載 5W | 携帯 5W | 可搬型 5W | 卓上型 5W | 携帯 1W | |
| 真岡消防署 | 16 | 17 | 2 | 2 | 31 | 68 |
| 真岡西分署 | 3 | 4 | | 1 | 8 | 16 |
| 二宮分署 | 4 | 5 | | 1 | 11 | 21 |
| 茂木分署 | 5 | 5 | 1 | 1 | 11 | 23 |
| 芳賀分署 | 4 | 5 | | 1 | 11 | 21 |
| 益子分署 | 4 | 5 | 1 | 1 | 11 | 22 |
| 市貝分署 | 3 | 4 | 1 | 1 | 8 | 17 |
| 計 | 39 | 45 | 5 | 8 | 91 | 188 |

周波数 多重無線 7600 MHz

7440 MHz

活動波 1

活動波 2

主運用波 1

統制波 1、統制波 2、統制波 3

| 所属別 | 種別 | 局名 | 局数 | 出力 |
|------------------|-----|----------|----|-----|
| 芳賀地区広域行政 事務組合 | 基地局 | ぼうさいもおか | 1 | 10W |
| | | ぼうさいましこ | 1 | 10W |
| | | ぼうさいもてぎ | 1 | 20W |
| | | ぼうさいいちかい | 1 | 20W |
| | | ぼうさいはが | 1 | 20W |

| 種別 | 局、式 | 摘要 |
|---------------------|------|---|
| 固定局(2局) (無線サイレン) | 22局 | 真岡市 子局 22局(内、有線1基、モーターサイレン吹鳴) |
| CATV(統合遠隔) | 53局 | 茂木町 53局(モーターサイレン吹鳴) |
| 防災行政無線 | 373局 | 真岡市 子局 208局(屋外拡声) 益子町 子局 22局(屋外拡声) (他 モーターサイレン吹鳴子局 11局) 市貝町 子局 66局(電子サイレン吹鳴及び屋外拡声) (他 モーターサイレン吹鳴子局 19局) 芳賀町 子局 77局(電子サイレン吹鳴及び屋外拡声) |
| 栃木県防災行政 ネットワーク | 一式 | 県防災システム |

| 種別 | 局、式 | 摘要 |
|----------|-----|---|
| 気象情報収集装置 | 一式 | 風車型風向風速発信器(光エンコーダ) 通風式温度発信器 湿度発信器(毛髪差動トランス式) 雨量発信器(転倒升リードスイッチ式) 気圧発信器(シリコン静電容量式) 計測震度計 |

1119番等受付件数(令和5年)

| | 回線別 | 1119番回線等災害別通報件数 | | | | | | | | | | | 駆けつけ | 警察電話 | その他※2 | 合計 |
|------------|----------|-----------------|-----|-------|----|-----------|------|-----|-------|--|--|--|------|------|-------|--------|
| | | 計 | 火災 | 救急 | 救助 | 火災救助以外の災害 | いたずら | 間違い | その他※1 | | | | | | | |
| 消防本部 全体 | 計 | 9,475 | 112 | 6,869 | 35 | 121 | 5 | 802 | 1,531 | | | | 94 | 224 | 416 | 10,209 |
| | NTT固定電話 | 1,867 | 9 | 1,131 | 2 | 33 | 3 | 73 | 616 | | | | | | | |
| | I P 電話等 | 2,490 | 18 | 2,140 | 4 | 13 | 0 | 24 | 291 | | | | | | | |
| | 携帯電話・PHS | 5,118 | 85 | 3,598 | 29 | 75 | 2 | 705 | 624 | | | | | | | |
| 真岡市 | 計 | 5,351 | 56 | 4,001 | 11 | 75 | 3 | 458 | 747 | | | | 29 | 145 | 254 | 5,779 |
| | NTT固定電話 | 934 | 2 | 572 | 0 | 22 | 2 | 29 | 307 | | | | | | | |
| | I P 電話等 | 1,509 | 8 | 1,311 | 2 | 7 | 0 | 16 | 165 | | | | | | | |
| | 携帯電話・PHS | 2,908 | 46 | 2,118 | 9 | 46 | 1 | 413 | 275 | | | | | | | |
| 益子町 | 計 | 1,285 | 20 | 944 | 8 | 22 | 2 | 89 | 200 | | | | 11 | 28 | 28 | 1,352 |
| | NTT固定電話 | 277 | 4 | 142 | 0 | 5 | 1 | 16 | 109 | | | | | | | |
| | I P 電話等 | 362 | 2 | 310 | 1 | 3 | 0 | 2 | 44 | | | | | | | |
| | 携帯電話・PHS | 646 | 14 | 492 | 7 | 14 | 1 | 71 | 47 | | | | | | | |
| 茂木町 | 計 | 960 | 17 | 703 | 11 | 9 | 0 | 82 | 138 | | | | 20 | 19 | 40 | 1,039 |
| | NTT固定電話 | 258 | 2 | 173 | 1 | 2 | 0 | 11 | 69 | | | | | | | |
| | I P 電話等 | 244 | 5 | 210 | 1 | 2 | 0 | 2 | 24 | | | | | | | |
| | 携帯電話・PHS | 458 | 10 | 320 | 9 | 5 | 0 | 69 | 45 | | | | | | | |
| 市貝町 | 計 | 659 | 7 | 480 | 1 | 6 | 0 | 50 | 115 | | | | 14 | 11 | 24 | 708 |
| | NTT固定電話 | 149 | 0 | 95 | 0 | 2 | 0 | 5 | 47 | | | | | | | |
| | I P 電話等 | 162 | 1 | 134 | 0 | 1 | 0 | 2 | 24 | | | | | | | |
| | 携帯電話・PHS | 348 | 6 | 251 | 1 | 3 | 0 | 43 | 44 | | | | | | | |
| 芳賀町 | 計 | 1,053 | 11 | 729 | 4 | 9 | 0 | 97 | 203 | | | | 20 | 20 | 58 | 1,151 |
| | NTT固定電話 | 248 | 1 | 149 | 1 | 2 | 0 | 11 | 84 | | | | | | | |
| | I P 電話等 | 213 | 2 | 175 | 0 | 0 | 0 | 2 | 34 | | | | | | | |
| | 携帯電話・PHS | 592 | 8 | 405 | 3 | 7 | 0 | 84 | 85 | | | | | | | |
| 管轄外 | 計 | 167 | 1 | 12 | 0 | 0 | 0 | 26 | 128 | | | | 0 | 1 | 12 | 180 |
| | NTT固定電話 | 1 | 0 | 0 | 0 | 0 | 0 | 1 | 0 | | | | | | | |
| | I P 電話等 | 0 | 0 | 0 | 0 | 0 | 0 | 0 | 0 | | | | | | | |
| | 携帯電話・PHS | 166 | 1 | 12 | 0 | 0 | 0 | 25 | 128 | | | | | | | |

※1 試験、問い合わせ、通報訓練、携帯転送、病院照会等

※2 加入電話、無線、FAX119、NET119、携帯転送等

氣

象

気象状況(令和5年)

| 区 分 | | 月 別 | | | | | | | | | | | | 平 均 又 是 合 計 | |
|--------------------------------|--------------------------------------|---------|------|------|------|-------|-------|------|------|-------|-------|------|---------|-------------------|---------|
| | | 1月 | 2月 | 3月 | 4月 | 5月 | 6月 | 7月 | 8月 | 9月 | 10月 | 11月 | 12月 | | |
| 天 気 | 雨 日 数 (降水量 1 mm 以上) | 2 | 5 | 9 | 8 | 12 | 12 | 10 | 8 | 10 | 6 | 5 | 4 | (合) 91 | |
| | 日 最 大 (mm) | 5.5 | 23.0 | 25.0 | 25.0 | 28.5 | 109.0 | 24.5 | 31.0 | 102.5 | 29.5 | 30.0 | 11.0 | (平) 37.0 | |
| | 降 水 量 (mm) | 10.0 | 34.5 | 93.0 | 74.5 | 139.5 | 294.0 | 60.5 | 73.5 | 235.0 | 100.0 | 60.0 | 20.0 | (合)1,194.5 | |
| | 積 雪 量 (mm) | — | — | — | — | — | — | — | — | — | — | — | — | (合) 0 | |
| 気 温 (℃) | 最 高 気 温 | 14.3 | 17.4 | 23.6 | 30.9 | 34.7 | 35.4 | 40.5 | 40.1 | 37.2 | 29.2 | 25.2 | 19.9 | (平) 29.0 | |
| | 最 高 平 均 | 9.5 | 11.3 | 17.5 | 21.0 | 24.7 | 28.9 | 35.5 | 36.1 | 32.5 | 24.0 | 18.2 | 13.4 | (平) 22.7 | |
| | 最 低 気 温 | -8.0 | -6.3 | -2.0 | 1.8 | 6.9 | 12.1 | 20.7 | 22.0 | 13.9 | 6.0 | 0.7 | -5.2 | (平) 5.2 | |
| | 最 低 平 均 | -2.7 | -1.4 | 5.1 | 8.1 | 12.5 | 18.4 | 23.0 | 24.7 | 22.0 | 11.1 | 6.5 | 0.7 | (平) 10.7 | |
| | 平 均 | 2.9 | 4.8 | 10.9 | 14.3 | 18.1 | 22.7 | 28.4 | 29.4 | 26.2 | 16.7 | 11.6 | 6.3 | (平) 16.0 | |
| 湿 度 (%) | 最 多 | 98.0 | 98.3 | 99.1 | 99.1 | 99.4 | 99.4 | 99.1 | 99.1 | 99.7 | 99.4 | 99.4 | 98.6 | (平) 99.1 | |
| | 最 少 | 19.7 | 19.4 | 17.4 | 13.3 | 19.7 | 25.8 | 28.3 | 35.8 | 38.0 | 25.8 | 27.7 | 19.9 | (平) 24.2 | |
| | 平 均 | 63.2 | 59.2 | 69.1 | 66.7 | 72.2 | 79.7 | 75.7 | 78.5 | 81.9 | 77.1 | 76.9 | 71.3 | (平) 72.6 | |
| 風 向 ・ 風 速 (m/s) | 最 多 風 向 | 北北東 | 北 | 北北東 | 北北東 | 北北東 | 南 | 南 | 南 | 北北東 | 北北東 | 北 | 北 | | |
| | 一 日 平 均 風 速 日 数 | 1メートル未満 | 2 | 0 | 0 | 0 | 0 | 1 | 0 | 0 | 0 | 0 | 0 | 0 | (合) 3 |
| | | 1メートル以上 | 22 | 19 | 18 | 11 | 15 | 19 | 24 | 21 | 25 | 27 | 21 | 25 | (合) 247 |
| | | 2 " | 3 | 8 | 11 | 17 | 13 | 10 | 7 | 10 | 3 | 4 | 8 | 5 | (合) 99 |
| | | 3 " | 2 | 1 | 2 | 1 | 2 | 0 | 0 | 0 | 2 | 0 | 1 | 1 | (合) 12 |
| | | 4 " | 0 | 0 | 0 | 0 | 1 | 0 | 0 | 0 | 0 | 0 | 0 | 0 | (合) 1 |
| | | 5 " | 0 | 0 | 0 | 1 | 0 | 0 | 0 | 0 | 0 | 0 | 0 | 0 | (合) 1 |
| 平 均 風 速 | 1.7 | 1.8 | 2.0 | 2.2 | 2.1 | 1.7 | 1.7 | 1.8 | 1.7 | 1.6 | 1.8 | 1.6 | (平) 1.8 | | |

観測地 真岡市荒町107-1 真岡消防署

消防団

- 真岡市消防団
- 益子町消防団
- 茂木町消防団
- 市貝町消防団
- 芳賀町消防団

消 防 団

消防団員の定員及び実員

(R6.4.1)

| 市町別 | 階級別 | 団 長 | 副団長 | 分団長 | 副分団長 | 部 長 | 副部長 | 班 長 | 団 員 | 計 |
|-----|-----------|-----|-----|-----|------|-----|-----|-----|-----|-----|
| | 分団別 | | | | | | | | | |
| 真岡市 | 団 本 部 | 1 | 2 | | | | | | 5 | 8 |
| | 第 1 分 団 | | | 1 | 2 | 5 | | 21 | 50 | 79 |
| | 第 2 分 団 | | | 1 | 2 | 3 | | 13 | 32 | 51 |
| | 第 3 分 団 | | | 1 | 2 | 3 | | 14 | 56 | 76 |
| | 第 4 分 団 | | | 1 | 2 | 3 | | 13 | 33 | 52 |
| | 第 5 分 団 | | | 1 | 2 | 3 | | 12 | 39 | 57 |
| | 第 6 分 団 | | | 1 | 2 | 4 | | 15 | 51 | 73 |
| | 第 7 分 団 | | | 1 | 2 | 3 | | 9 | 35 | 50 |
| | 計 (定員510) | | 1 | 2 | 7 | 14 | 24 | 0 | 97 | 301 |
| 益子町 | 団 本 部 | 1 | 2 | | | | | | | 3 |
| | 第 1 分 団 | | | 1 | 1 | 6 | | 17 | 62 | 87 |
| | 第 2 分 団 | | | 1 | 1 | 5 | | 14 | 48 | 69 |
| | 第 3 分 団 | | | 1 | 1 | 4 | | 11 | 38 | 55 |
| | 計 (定員219) | | 1 | 2 | 3 | 3 | 15 | 0 | 42 | 148 |
| 茂木町 | 団 本 部 | 1 | 2 | 4 | 4 | | | | | 11 |
| | 第 1 分 団 | | | | | 6 | | 30 | 60 | 96 |
| | 第 2 分 団 | | | | | 4 | | 20 | 46 | 70 |
| | 第 3 分 団 | | | | | 4 | | 20 | 23 | 47 |
| | 第 4 分 団 | | | | | 4 | | 20 | 25 | 49 |
| | 計 (定員376) | | 1 | 2 | 4 | 4 | 18 | 0 | 90 | 154 |
| 市貝町 | 団 本 部 | 1 | 1 | | | | | | | 2 |
| | 第 1 分 団 | | | 1 | 1 | 9 | 9 | 25 | 62 | 107 |
| | 第 2 分 団 | | | 1 | 1 | 6 | 6 | 16 | 48 | 78 |
| | 計 (定員219) | | 1 | 1 | 2 | 2 | 15 | 15 | 41 | 110 |
| 芳賀町 | 団 本 部 | 1 | 2 | 3 | 3 | | | | | 9 |
| | 第 1 分 団 | | | | | 3 | 4 | 17 | 40 | 64 |
| | 第 2 分 団 | | | | | 4 | 4 | 20 | 47 | 75 |
| | 第 3 分 団 | | | | | 4 | 4 | 16 | 40 | 64 |
| | 計 (定員212) | | 1 | 2 | 3 | 3 | 11 | 12 | 53 | 127 |

消防団員の報酬

(R 6. 4. 1) 単位：円

| 市町別 | 階級別 区分 | 団長 | 副団長 | 分団長 | 副分団長 | 部長 | 副部長 | 班長 | 団員 |
|-----|-----------|--|---------|---------|---------|--------|--------|--------|--------|
| | | | | | | | | | |
| 真岡市 | 報酬年額 | 220,000 | 180,000 | 150,000 | 107,000 | 85,000 | — | 52,000 | 47,000 |
| | 機関員等手当 | 自動車正運転手 10,000 自動車副運転手 5,000 自動車整備員 5,000 旗手 3,000 警鐘手 3,000を年報酬に加給する。 | | | | | | | |
| | 出場手当 | 水、火災出場、行方不明搜索等1回につき 2時間未満 2,300円 2時間以上4時間未満 4,000円 4時間以上24時間未満 8,000円 訓練警戒出場等 1,800円 | | | | | | | |
| 益子町 | 報酬年額 | 190,000 | 145,000 | 132,000 | 108,000 | 82,000 | — | 55,000 | 36,500 |
| | 機関員等手当 | 伝令員 3,000 運転手 3,000 | | | | | | | |
| | 出場手当 | 1回につき 2,000・災害時 2時間を超え4時間以下 4,000、 4時間を超え6時間以下 6,000、6時間超 8,000・搜索時 4時間以下 2,000、4時間超 4,000 | | | | | | | |
| 茂木町 | 報酬年額 | 263,000 | 148,500 | 116,500 | 100,500 | 80,500 | — | 47,500 | 36,500 |
| | 機関員等手当 | 機関員 3,000 | | | | | | | |
| | 出場手当 | 水、火災、警戒出場 1,000円/時間 一日最大 8,000円 訓練その他 2,000円/回 | | | | | | | |
| 市貝町 | 報酬年額 | 187,000 | 149,000 | 117,000 | 102,000 | 81,000 | 52,000 | 48,000 | 37,000 |
| | 機関員等手当 | 2,900 | | | | | | | |
| | 出場手当 | 【水火災に伴う警戒、出動】 2時間未満 2,000 2時間以上4時間未満 4,000 4時間以上 8,000 【訓練、演習、その他行事等】 1回につき 2,000 | | | | | | | |
| 芳賀町 | 報酬年額 | 200,000 | 165,000 | 130,000 | 115,000 | 85,000 | 56,000 | 50,000 | 40,000 |
| | 機関員等手当 | 専掌員 2,000 通信員 1,500 | | | | | | | |
| | 出場報酬 | 2時間未満 2,000 2時間以上4時間未満 4,000 4時間以上 8,000 | | | | | | | |

消防車等の現勢

| 市町別 | 区 分 | | 型 式 | 車 名 | 年 式 | 馬 力 | ポ ン プ の 種 類 | ポ ン プ 製 作 所 |
|-------------|---------|-----------|-------|-----|-----|-----|----------------|----------------|
| | 分 団 別 | | | | | | | |
| 真 岡 市 | 第1分団第1部 | 普通消防車 | い す ゞ | 21 | 110 | A-2 | ネイチャー | |
| | " 第2部 | " | " | 21 | 110 | " | " | |
| | " 第3部 | " | " | 18 | 130 | " | 日本造機 | |
| | " 第4部 | " | " | 18 | 130 | " | " | |
| | " 第5部 | " | " | 20 | 150 | " | ネイチャー | |
| | 第2分団第1部 | 3.5t未満消防車 | トヨタ | R6 | 100 | " | モリタ | |
| | " 第2部 | 普通消防車 | い す ゞ | 16 | 130 | " | ネイチャー | |
| | " 第3部 | " | " | 19 | 130 | " | GMいちはら | |
| | 第3分団第1部 | 3.5t未満消防車 | トヨタ | R6 | 100 | " | モリタ | |
| | " 第2部 | 普通消防車 | い す ゞ | 19 | 130 | " | GMいちはら | |
| | " 第3部 | " | " | 18 | 130 | " | 日本造機 | |
| | 第4分団第1部 | " | " | 16 | 130 | " | ネイチャー | |
| | " 第2部 | " | " | 20 | 150 | " | " | |
| | " 第3部 | " | " | 18 | 130 | " | 日本造機 | |
| | 第5分団第1部 | " | " | 22 | 110 | " | 篠崎 | |
| | " 第2部 | " | " | 22 | 110 | " | " | |
| | " 第3部 | " | " | 20 | 150 | " | ネイチャー | |
| | 第6分団第1部 | " | " | 21 | 110 | " | " | |
| | " 第2部 | " | トヨタ | 20 | 110 | " | GMいちはら | |
| | " 第3部 | " | い す ゞ | 24 | 110 | " | モリタ | |
| " 第4部 | " | " | 17 | 140 | " | 篠崎 | | |
| 第7分団第1部 | " | " | 24 | 110 | " | モリタ | | |
| " 第2部 | " | " | 25 | 110 | " | 篠崎 | | |
| " 第3部 | " | " | 17 | 140 | " | " | | |
| 益 子 町 | 第1分団第1部 | 普通消防車 | い す ゞ | 15 | 130 | A-2 | 篠崎 | |
| | " 第2部 | " | " | 15 | 130 | " | " | |
| | " 第3部 | " | 日 野 | 29 | 136 | " | モリタ | |
| | " 第4部 | " | い す ゞ | 19 | 150 | " | 篠崎 | |
| | " 第5部 | 積 載 車 | トヨタ | R1 | - | B-2 | トーハツ | |
| | " 第6部 | 普通消防車 | 日 野 | 28 | 136 | A-2 | モリタ | |

| 市町別 | 区 分 | | 型 式 | 車 名 | 年 式 | 馬 力 | ポンプ の 種 類 | ポンプ 製 作 所 |
|-------------|---------|--|--------|------|-----|-----|--------------|--------------|
| | 分団別 | | | | | | | |
| 益 子 町 | 第2分団第1部 | | 普通消防車 | 日 野 | 28 | 136 | A-2 | モリタ |
| | " 第2部 | | " | いすゞ | 20 | 150 | " | 篠崎 |
| | " 第3部 | | " | 日 野 | 28 | 136 | " | モリタ |
| | " 第4部 | | " | " | 28 | 136 | " | " |
| | " 第5部 | | 積 載 車 | トヨタ | R1 | - | B-2 | トーハツ |
| | 第3分団第1部 | | 普通消防車 | いすゞ | 22 | 130 | A-2 | 篠崎 |
| | " 第2部 | | " | 日 野 | 29 | 136 | " | モリタ |
| | " 第3部 | | " | " | 29 | 136 | " | " |
| | " 第4部 | | 積 載 車 | トヨタ | R1 | - | B-2 | トーハツ |
| | 団 本 部 | | 救助資機材車 | ニッサン | 22 | - | " | ラビット |
| 茂 木 町 | 第1分団第1部 | | 普通消防車 | ニッサン | 14 | 130 | A-2 | モリタ |
| | " 第2部 | | " | 日 野 | 19 | 150 | " | " |
| | " 第3部 | | " | いすゞ | 19 | 140 | " | " |
| | " 第4部 | | " | " | 19 | 140 | " | " |
| | " 第5部 | | " | " | 18 | 130 | " | " |
| | " 第6部 | | " | " | 18 | 130 | " | " |
| | 第2分団第1部 | | " | ニッサン | 9 | 130 | " | " |
| | " 第2部 | | " | いすゞ | 29 | 150 | " | " |
| | " 第3部 | | " | 日 野 | 17 | 150 | " | " |
| | " 第4部 | | " | いすゞ | 16 | 130 | " | " |
| | 第3分団第1部 | | " | " | 18 | 130 | " | " |
| | " 第2部 | | " | ニッサン | 13 | 130 | " | " |
| | " 第3部 | | " | " | 12 | 130 | " | " |
| | " 第4部 | | " | いすゞ | 24 | 150 | " | " |
| | 第4分団第1部 | | " | " | R3 | 150 | " | " |
| | " 第2部 | | " | " | 28 | 150 | " | " |
| | " 第3部 | | " | ニッサン | 12 | 150 | " | " |
| | " 第4部 | | " | " | 15 | 140 | " | " |

| 市町別 | 区 分 | | 型 式 | 車 名 | 年 式 | 馬 力 | ポンプ の 種 類 | ポンプ 製 作 所 |
|-------------|-------------|---------|-------|-------|-----|-----|--------------|--------------|
| | 分団別 | | | | | | | |
| 市 貝 町 | 第1分団第1部 | 普通消防車 | 日 野 | 29 | 110 | A-2 | モリタ | |
| | " 第2部 | " | い す ゞ | 25 | 150 | " | " | |
| | " 第3部 | " | " | 27 | 150 | " | " | |
| | " 第4部 | 積 載 車 | ニッサン | 21 | - | B-2 | トーハツ | |
| | " 第5部 | " | い す ゞ | 23 | - | " | " | |
| | " 第6部 | 普通消防車 | 日 野 | 30 | 110 | A-2 | モリタ | |
| | " 第7部 | 積 載 車 | ニッサン | 30 | - | B-2 | トーハツ | |
| | " 第8部 | 普通消防車 | 日 野 | 25 | 110 | A-2 | モリタ | |
| | " 第9部 | 積 載 車 | トヨタ | 14 | - | B-2 | ラビット | |
| | 第2分団第1部 | 普通消防車 | 三 菱 | 8 | 140 | A-2 | モリタ | |
| | " 第2部 | 積 載 車 | ニッサン | 15 | - | B-2 | 芝 浦 | |
| | " 第3部 | 普通消防車 | 日 野 | 26 | 110 | A-2 | モリタ | |
| | " 第4部 | 積 載 車 | ニッサン | 21 | - | B-2 | トーハツ | |
| | " 第5部 | 普通消防車 | い す ゞ | 12 | 130 | A-2 | モリタ | |
| | " 第6部 | 積 載 車 | ニッサン | 22 | - | B-2 | ラビット | |
| | 芳 賀 町 | 第1分団第1部 | 普通消防車 | い す ゞ | 21 | 150 | A-2 | 篠 崎 |
| " 第2部 | | " | " | 22 | 150 | " | モリタ | |
| " 第3部 | | " | " | 24 | 150 | " | " | |
| 第2分団第1部 | | " | " | 23 | 150 | " | " | |
| " 第2部 | | " | " | 23 | 150 | " | " | |
| " 第3部 | | " | " | 25 | 150 | " | " | |
| " 第4部 | | " | " | 22 | 150 | " | " | |
| 第3分団第1部 | | " | " | 24 | 150 | " | " | |
| " 第2部 | | " | " | 25 | 150 | " | " | |
| " 第3部 | | " | " | 26 | 150 | " | " | |
| " 第4部 | | " | " | 20 | 150 | " | " | |